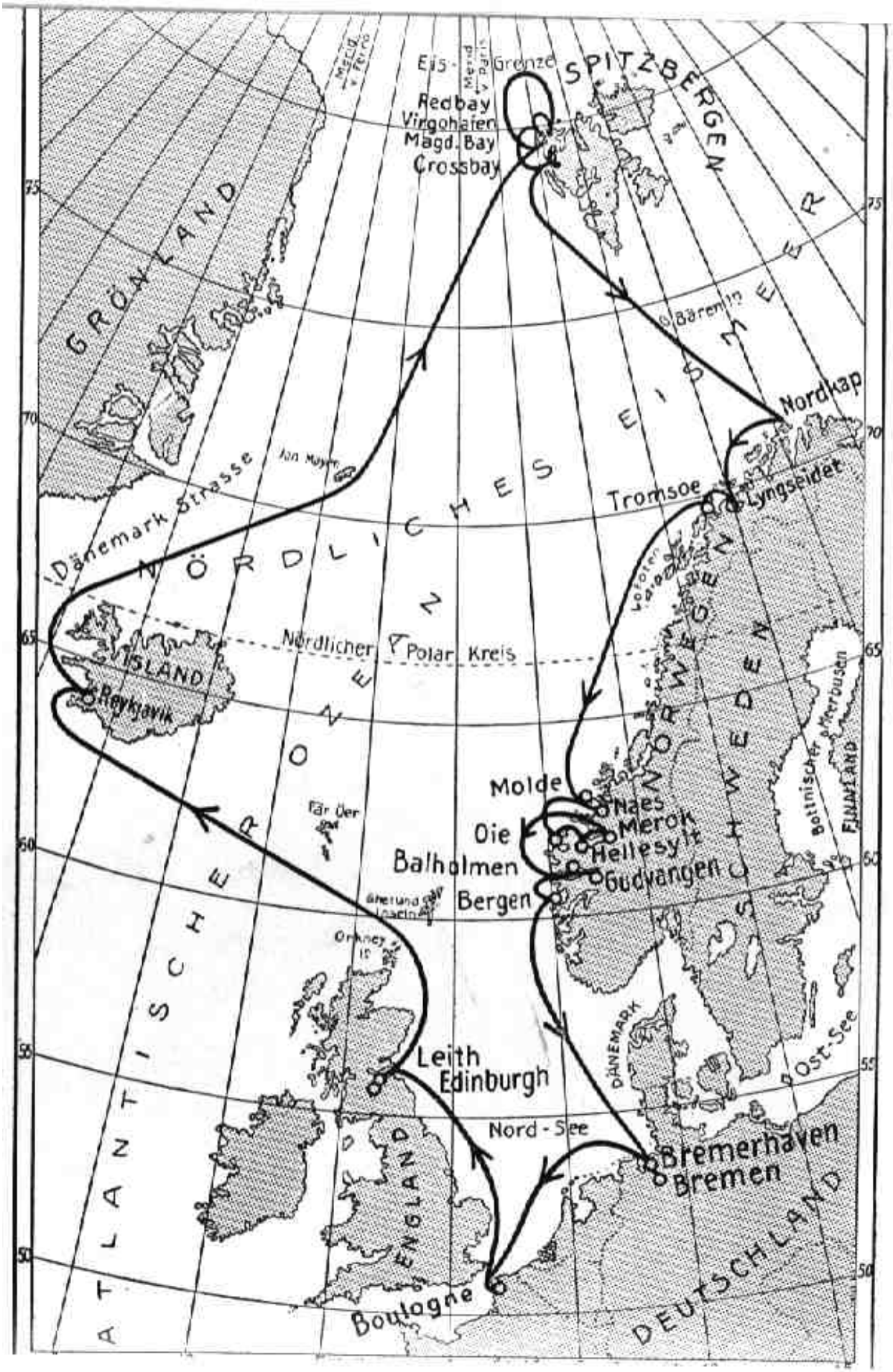
Eis-Grenze
SPITZBERGEN
Redbay
Virgohaien
Magd. Bay
Crossbay
GRÖNLAND
Bären Is.
Nordkap
Jan Mayen
Dänemark Strasse
Tromsoe
Lyngseidet
NÖRDLICHES EISMEER
Nördlicher Polar Kreis
ISLAND
Reykjavik
NORWEGEN
SCHWEDEN
Molde
Naes
Merok
Oie
Hellesylt
Balholmen
Gudvangen
Bergen
Bothnischer Meerbusen
FINNLAND
Färöer
Orkney Is.
ATLANTISCHER OZEAN
Leith
Edinburgh
DÄNEMARK
Ost-See
Nord-See
ENGLAND
Bremerhaven
Bremen
DEUTSCHLAND
Boulogne

1. Bremen: Rathaus.

2. Einst! —

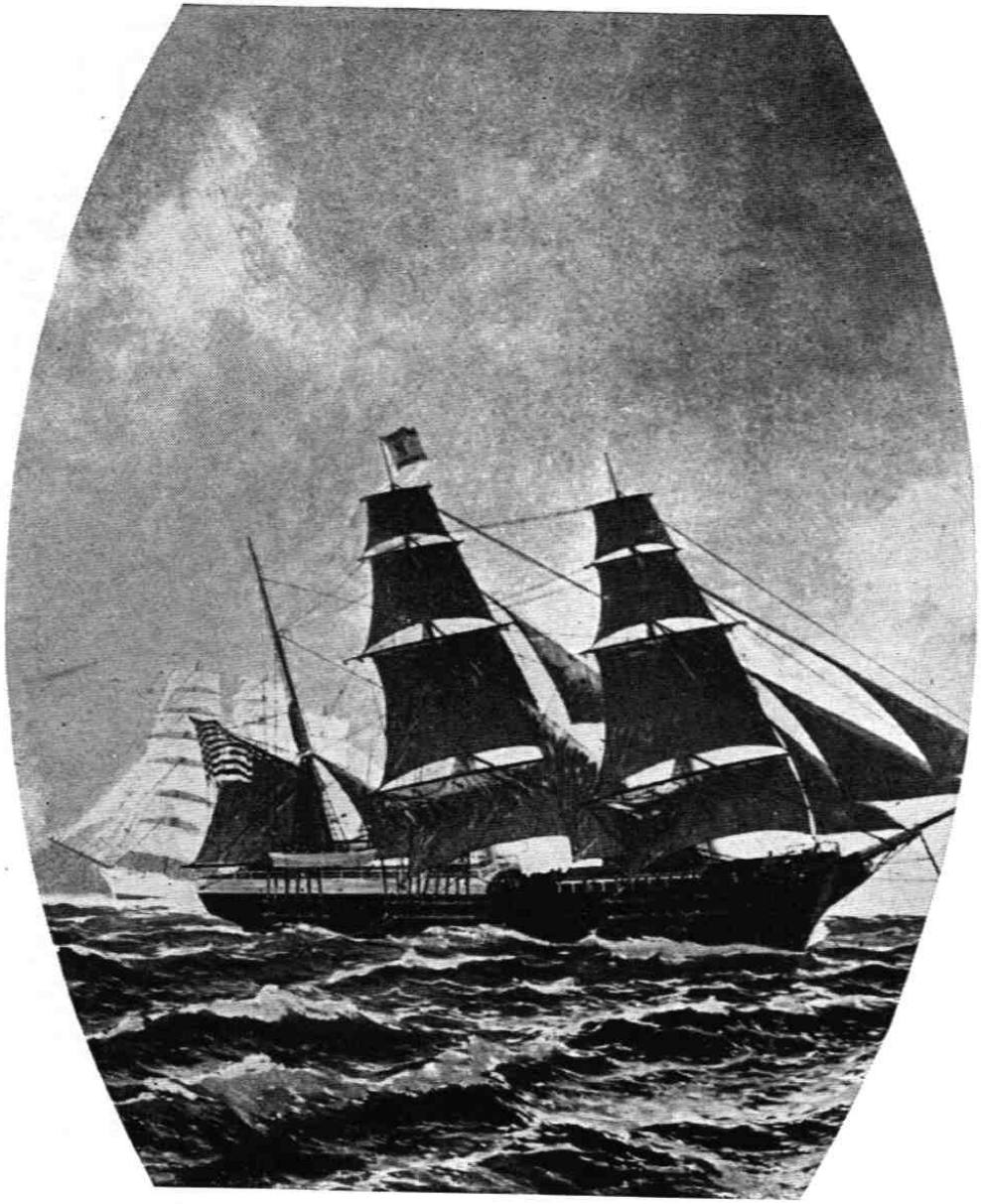

Ein altes Segelschiff.

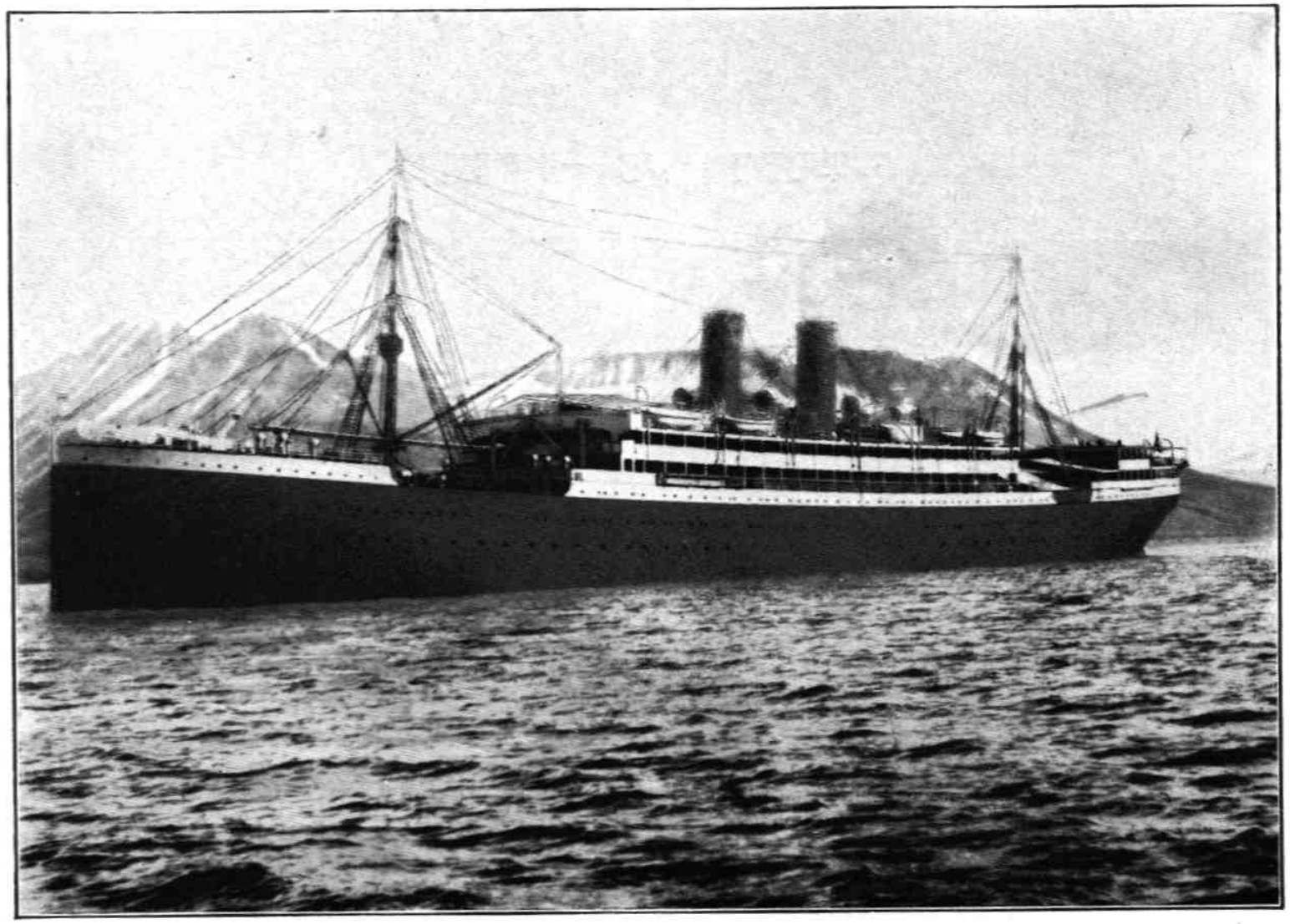

3. Und jetzt! — Der „Große Kurfürst". ‹Siehe Kapitel 5.›

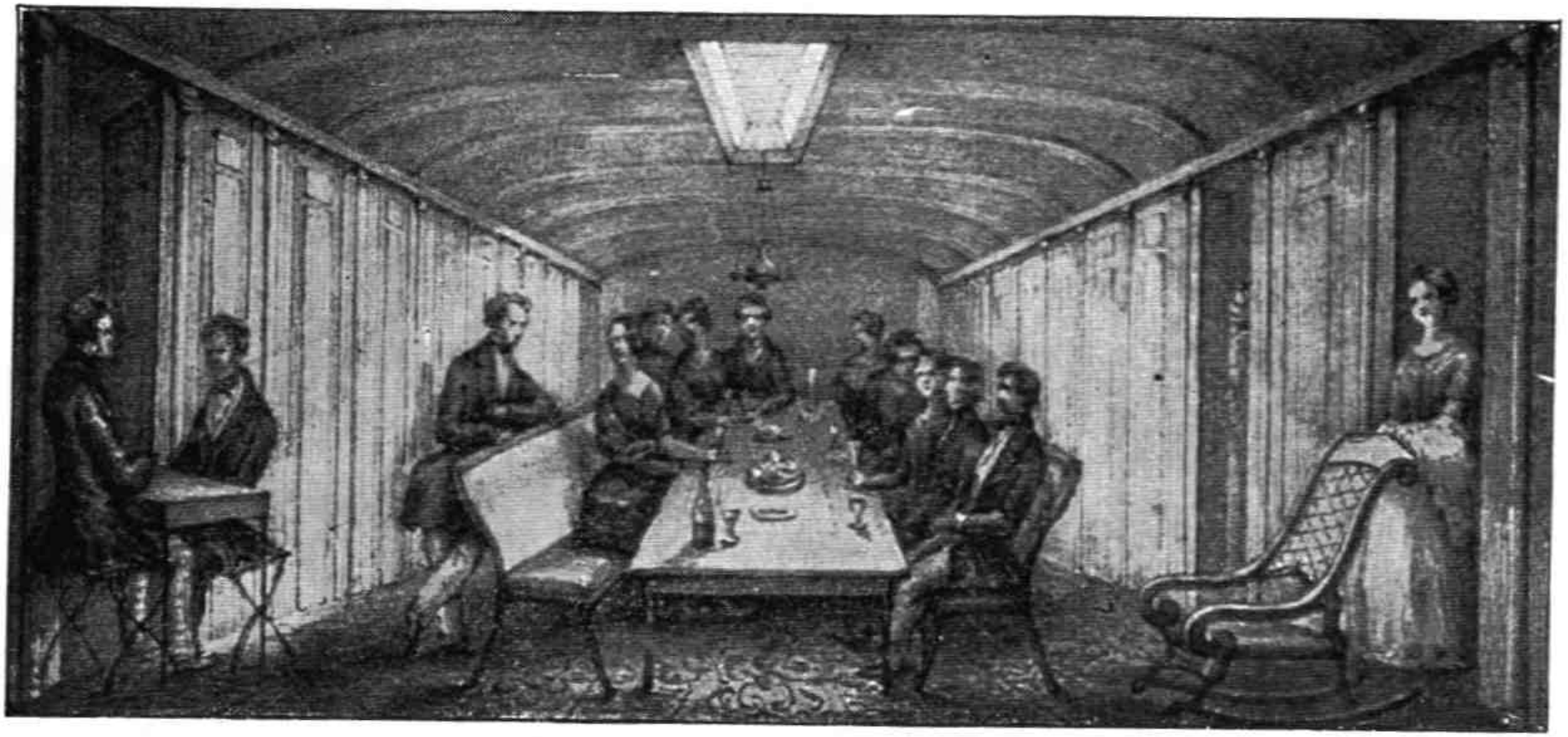

4. Einst! — Salon I. Kajüte.

5. Und jetzt! — Dasselbe.

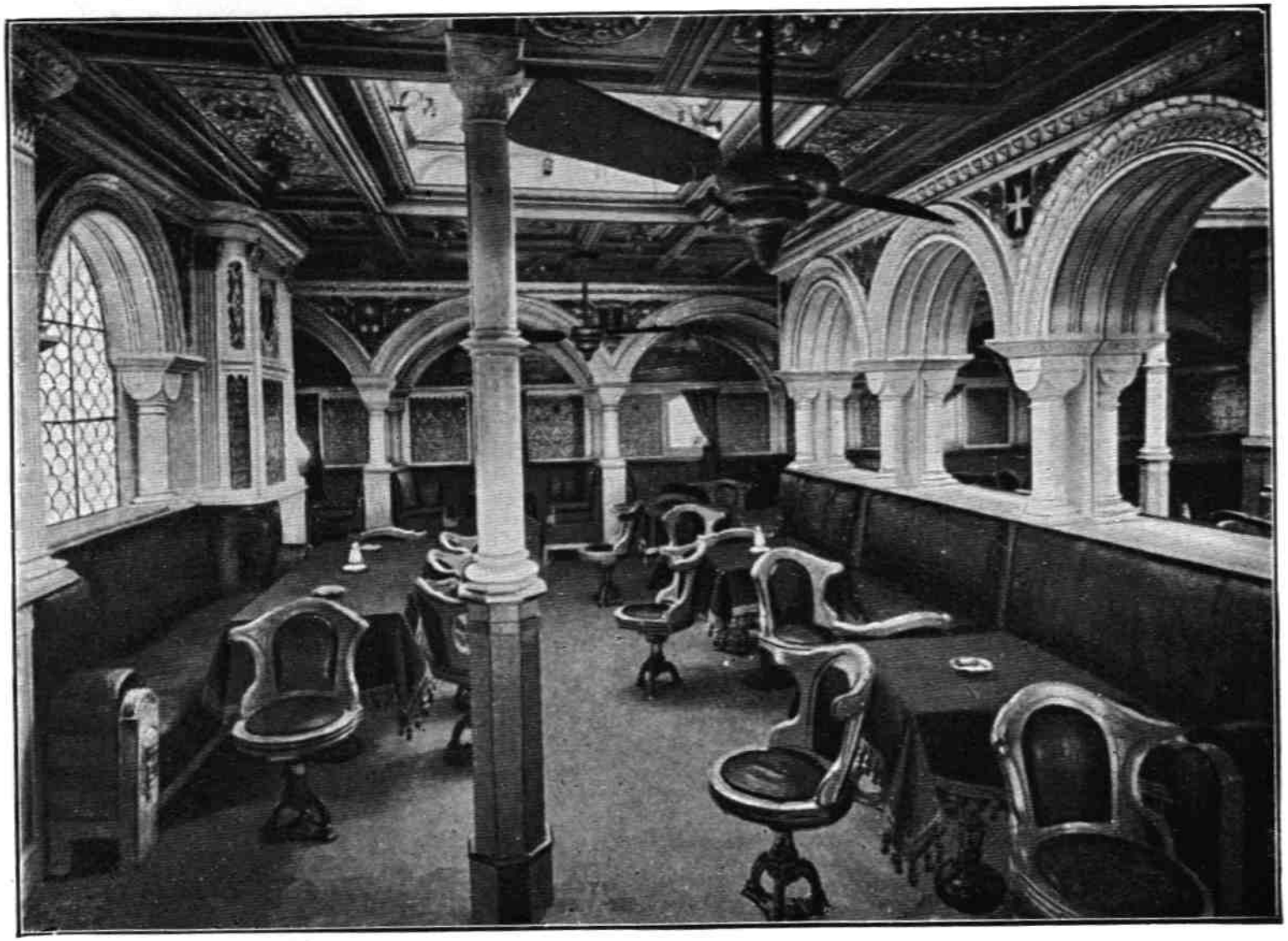

6. Gesellschaftssalon.

7. Der Rotesand-Leuchtturm.

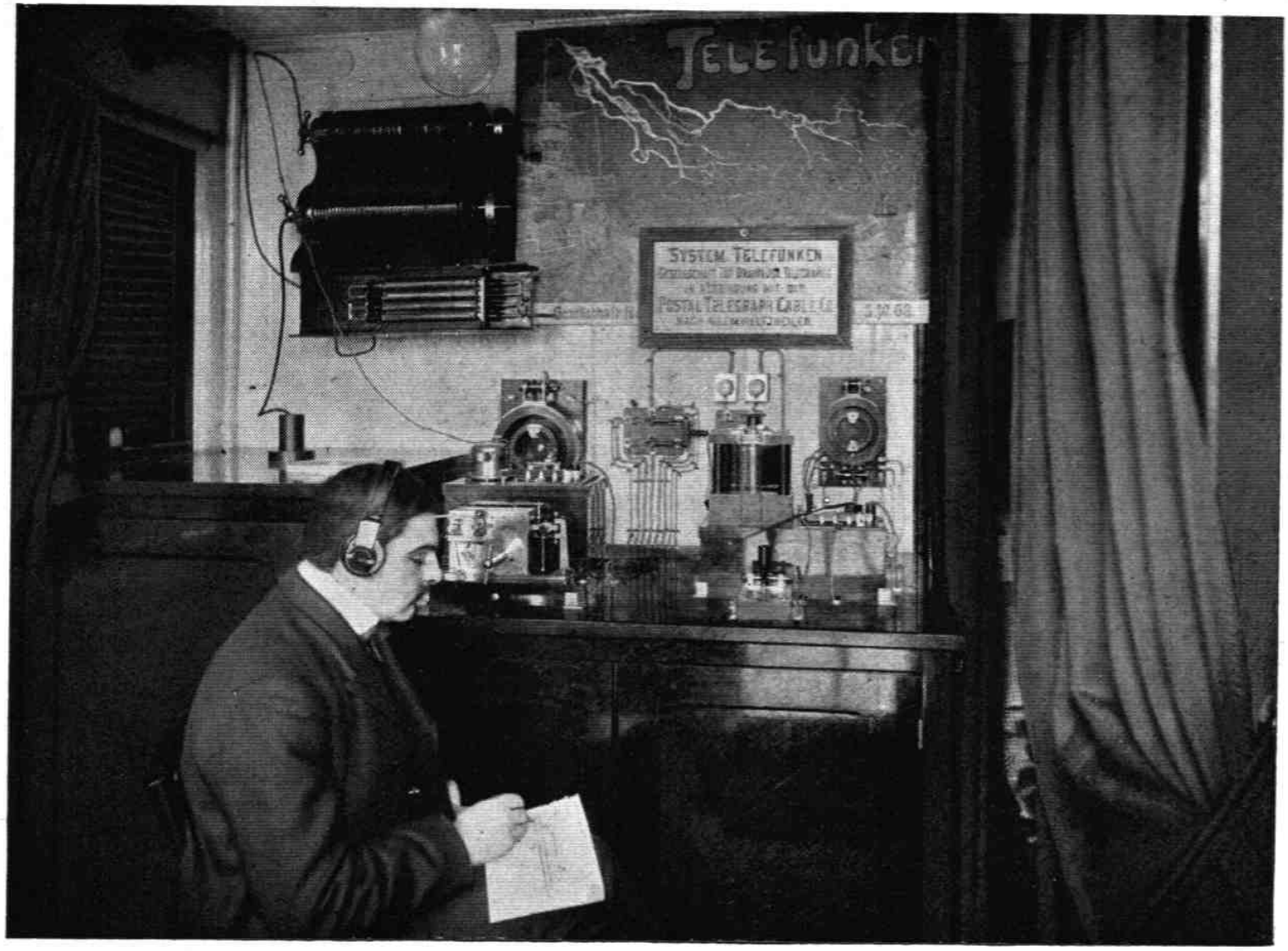

8. Die Funkenbude. — „Einsam bin ich, nicht alleine — — —"

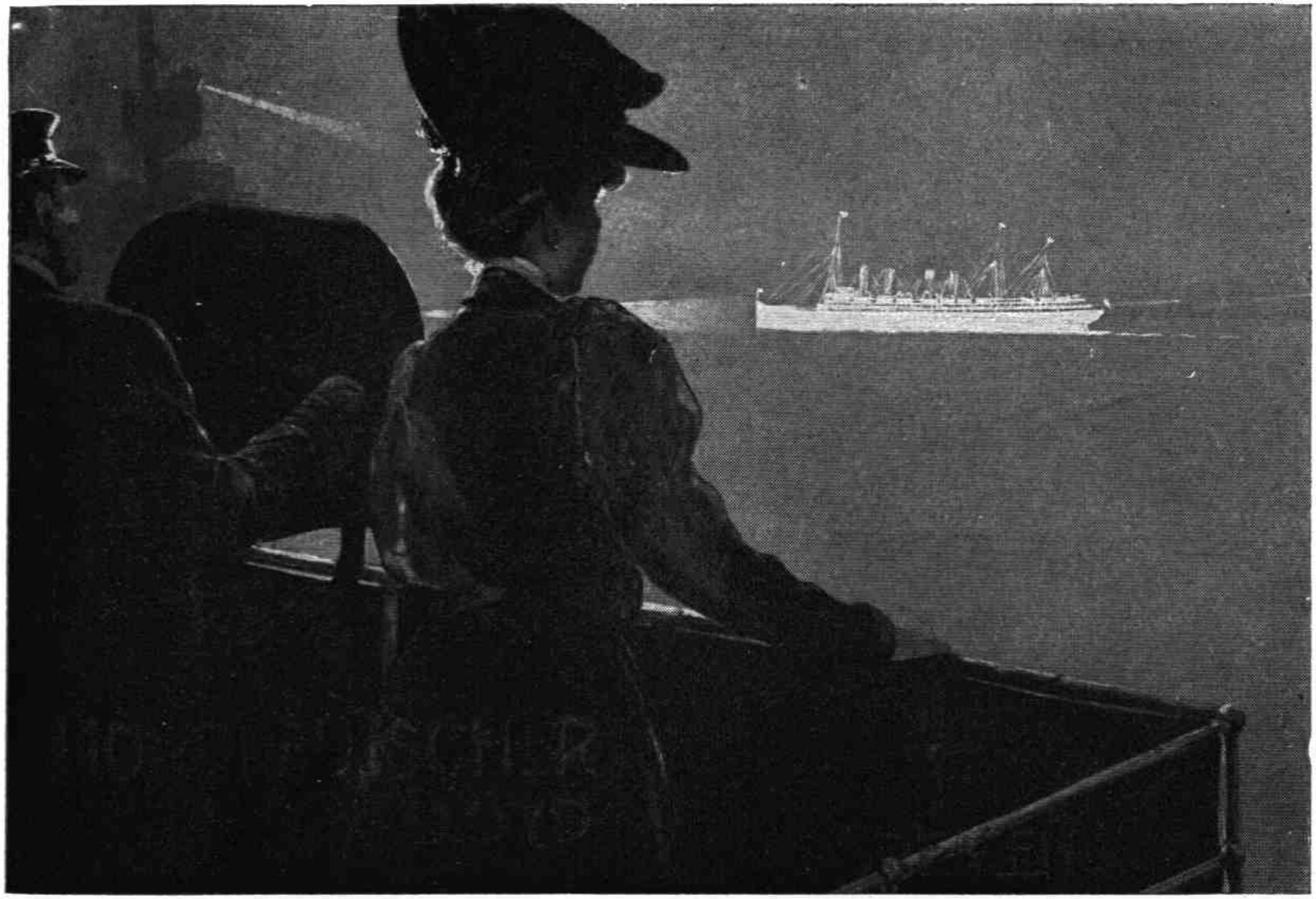

9. Schnelldampfer durch Scheinwerfer beleuchtet.

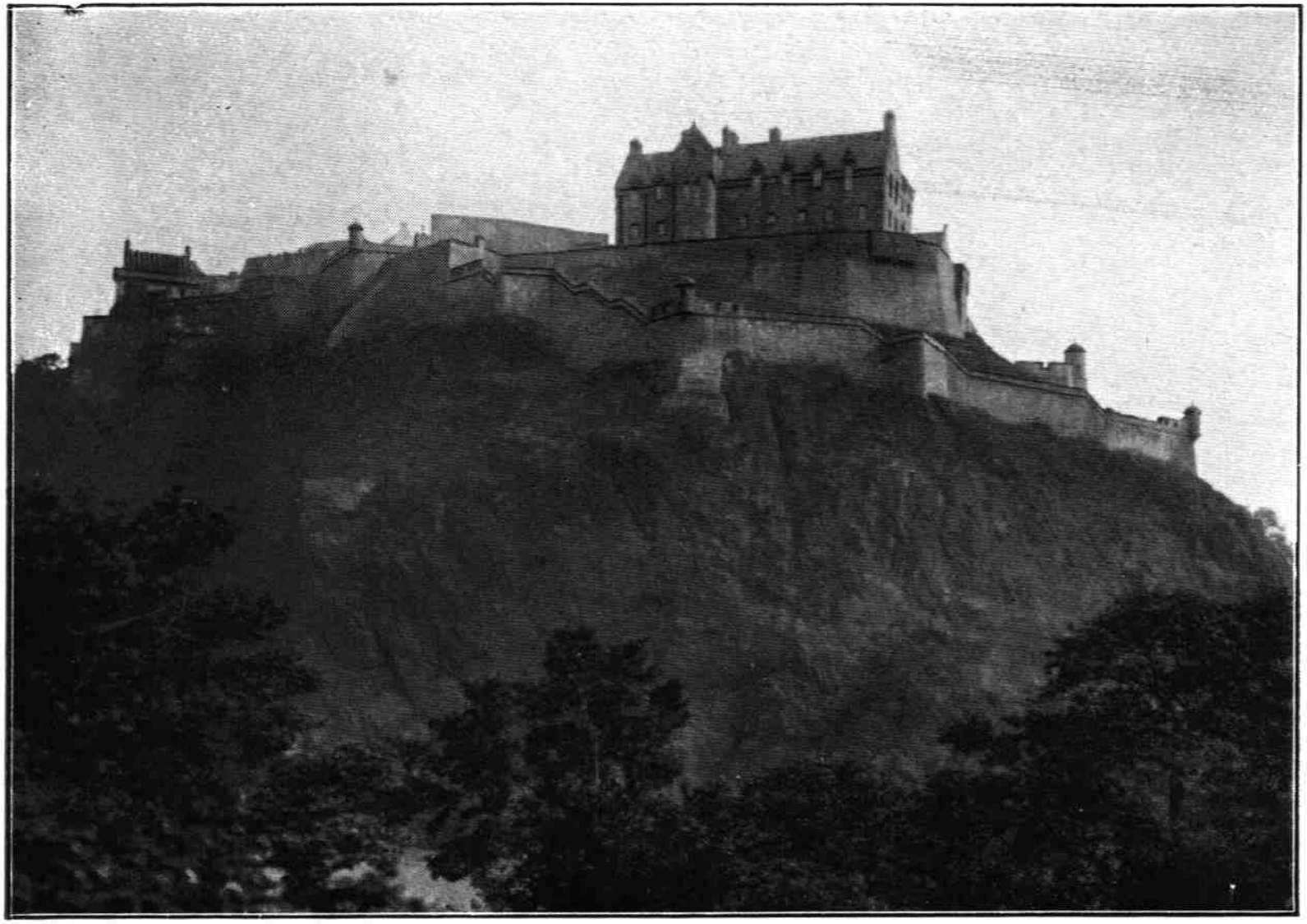

10. Edinburgh: Schloß. ⟨K. 12.⟩

11. Edinburgh: Forthbrücke, 2½ km lang. ⟨K. 13.⟩

12. Bordspiele:
die „blinde Kuh" soll dem blinden Schwein das Auge einzeichnen.

13. Island: eine natürliche Waschküche. ⟨K. 17.⟩

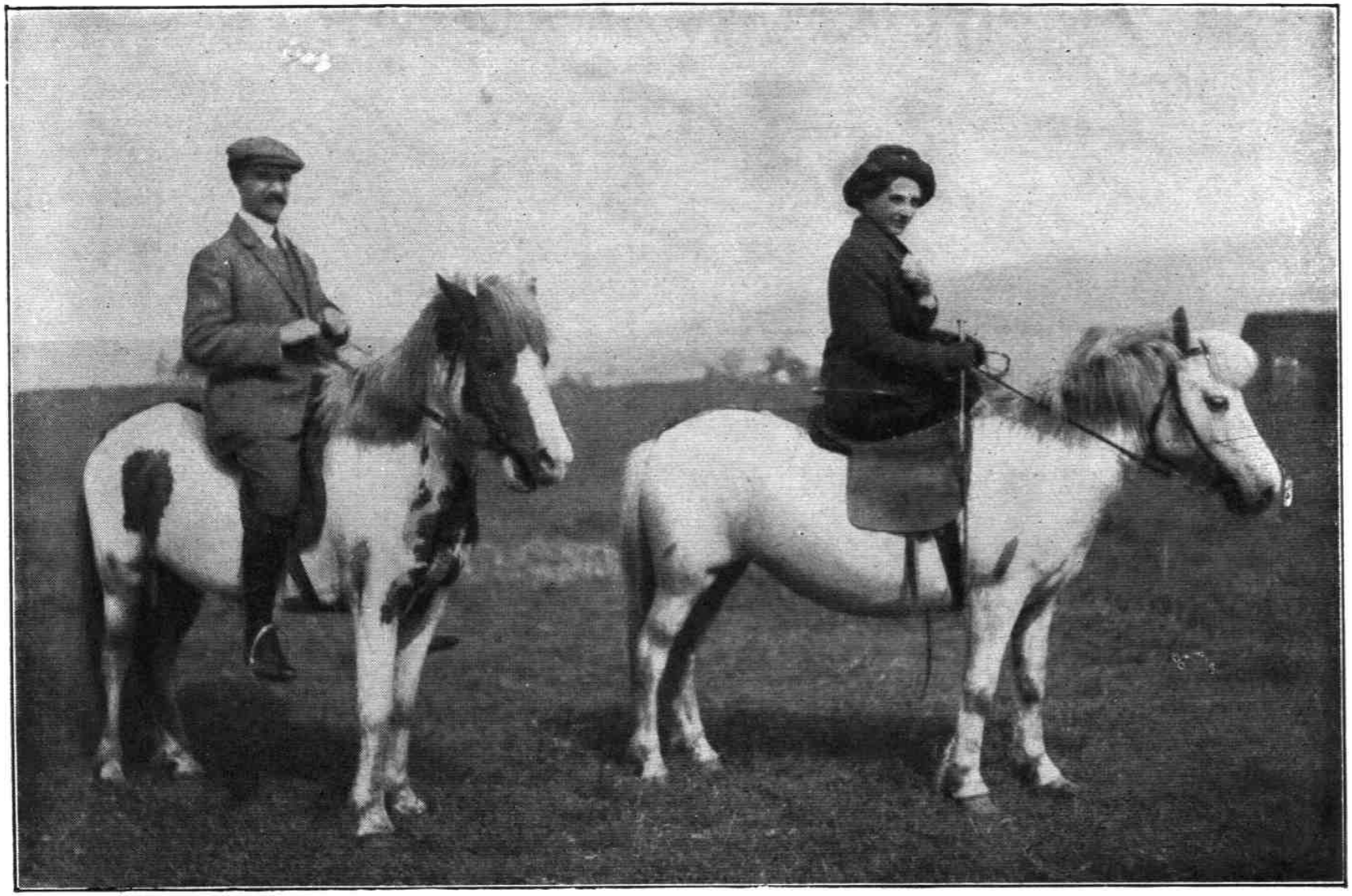

14. Deutschland oberhalb Island.

15. Island: „Auf allen Wegen und Stegen!“ ⟨K. 16.⟩

16. Island: Landschaft beim Tröllafoss. ⟨K. 16.⟩

17. „Eislandsblüten".

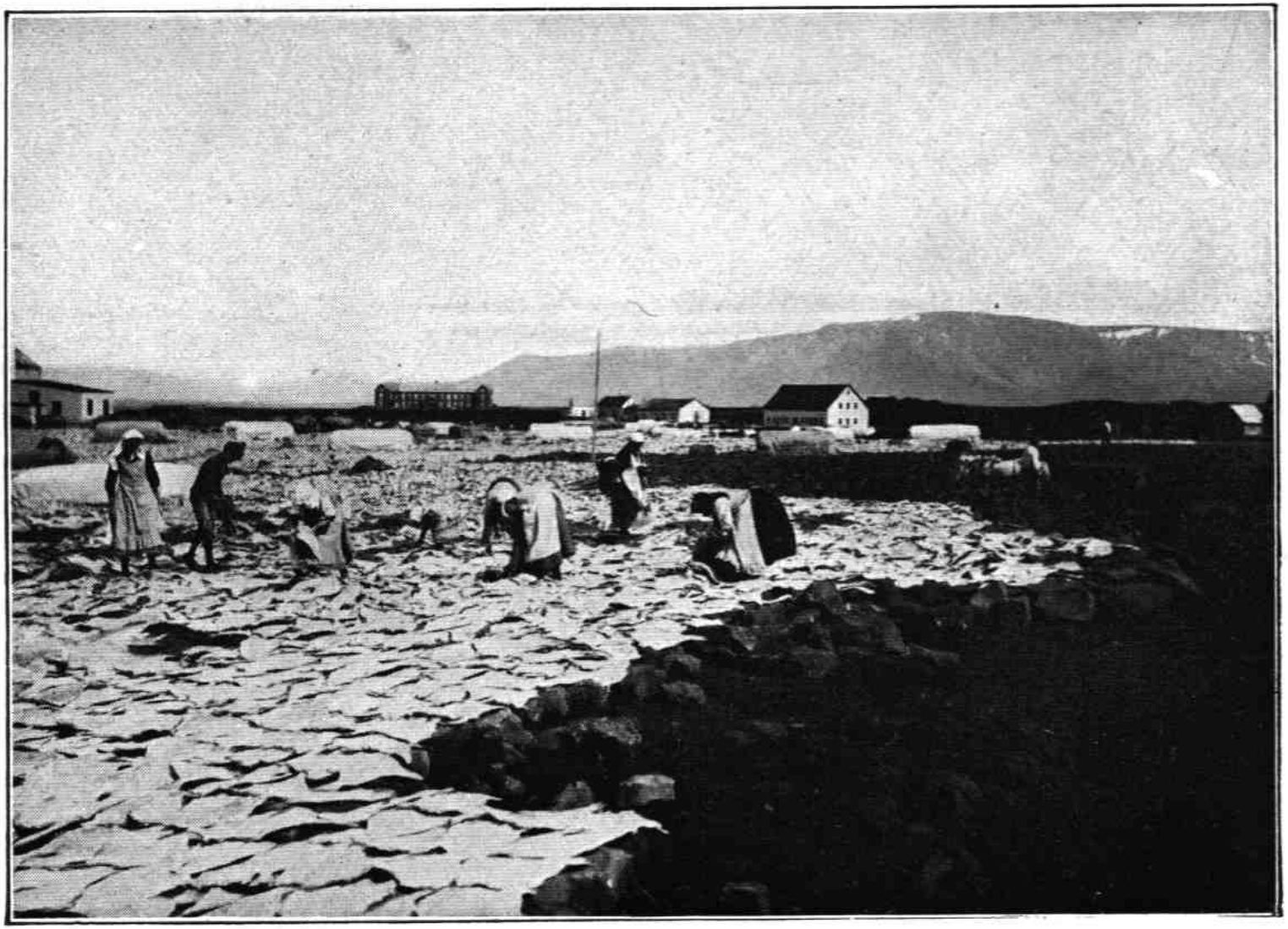

18. Island: Trocknen der Fische. ⟨K. 18.⟩

19. Grüße aus Grönland. ⟨K. 21.⟩

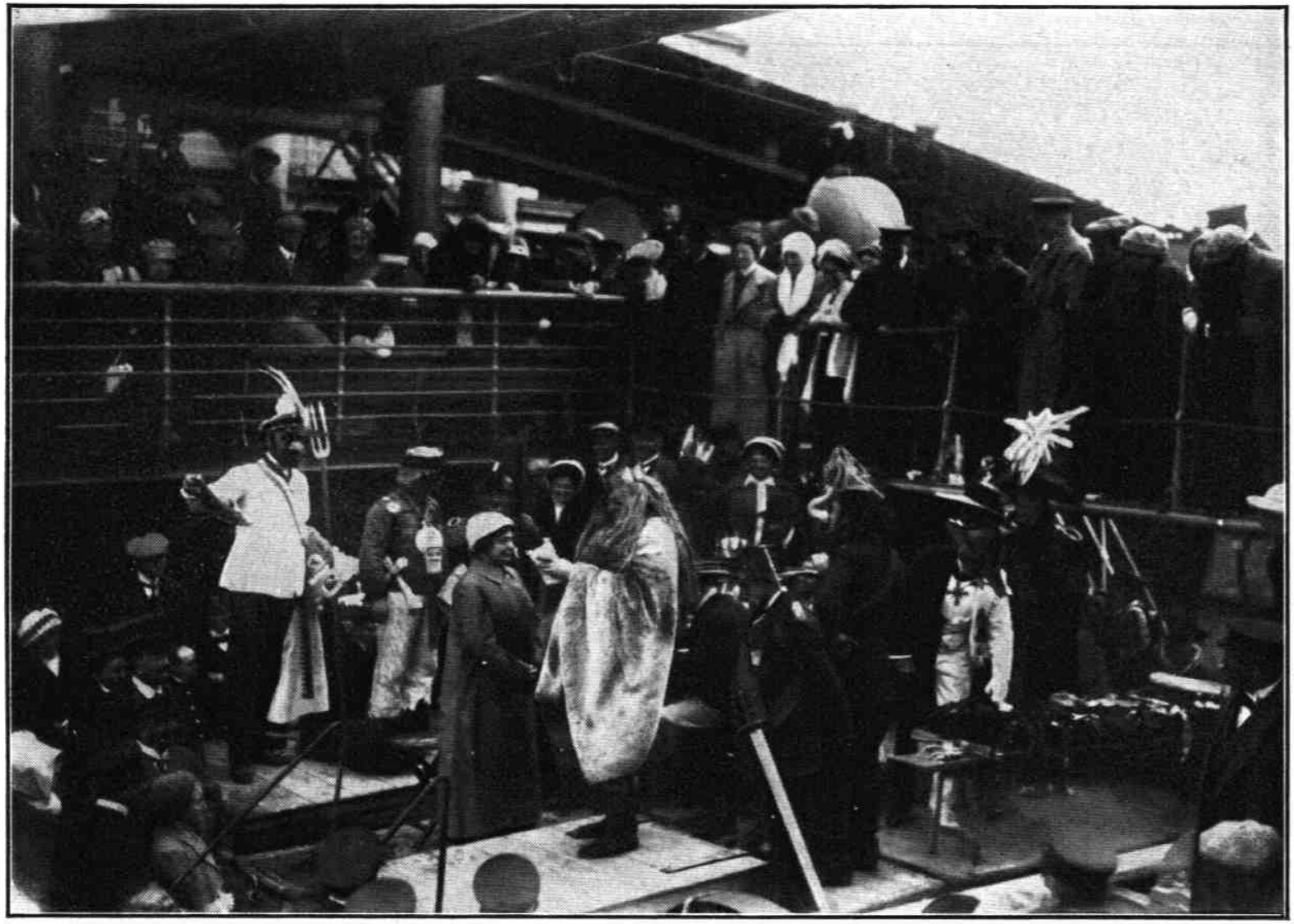

20. Die Polartaufe. ⟨K. 22.⟩

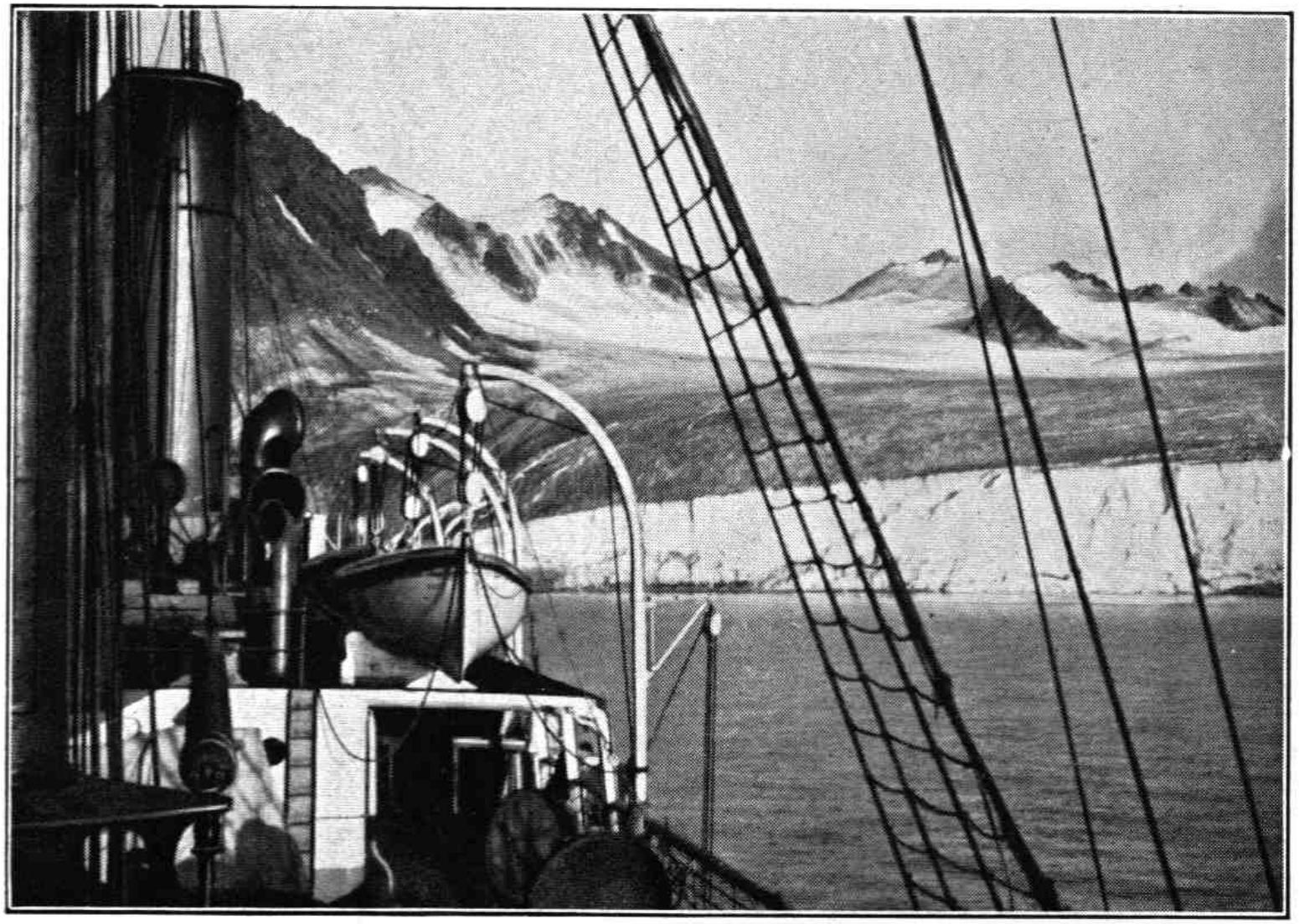

21. Vor Spitzbergen.

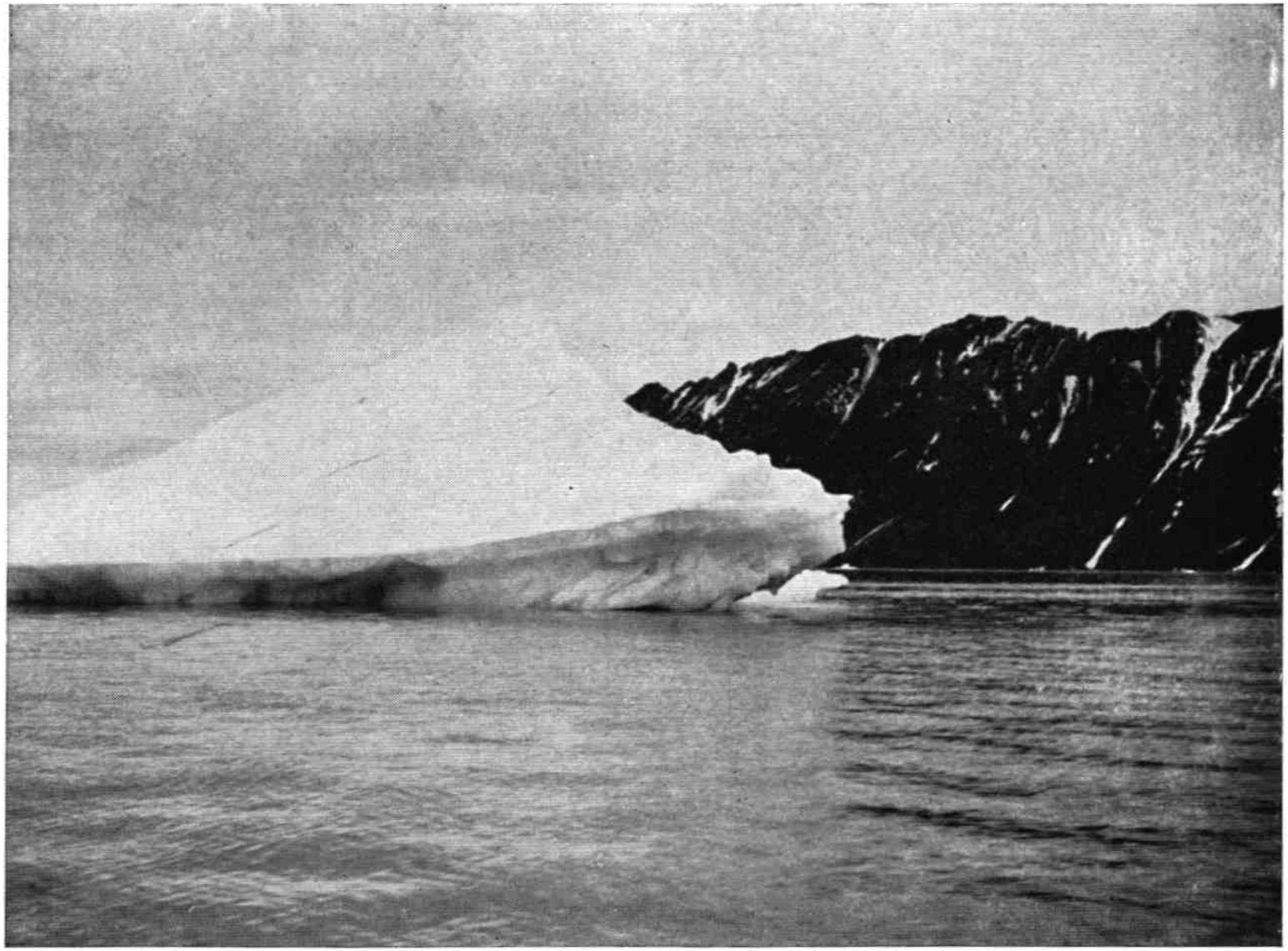

22. Spitzbergen: Ein Eisberg.

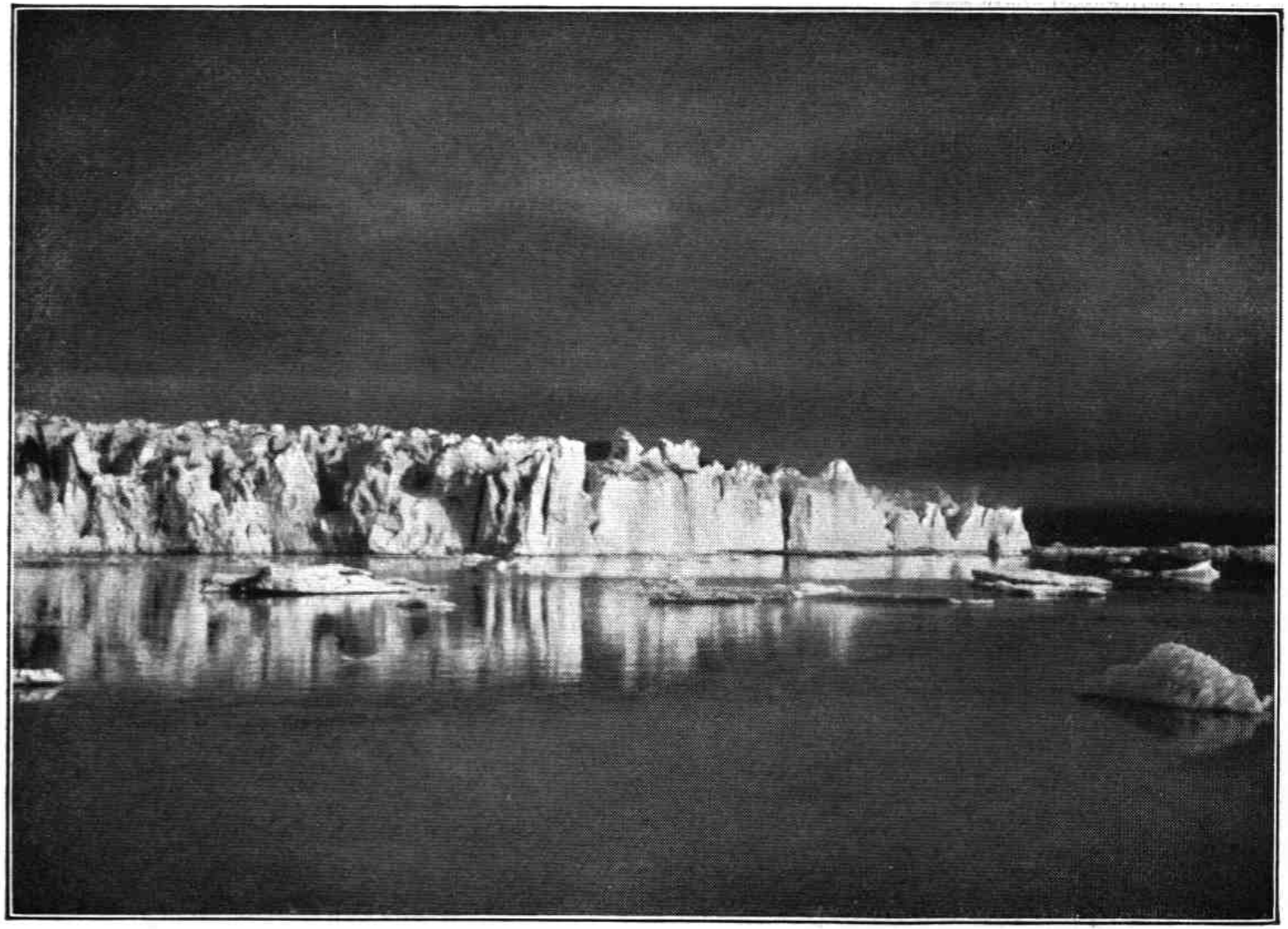

23. Spitzbergen: Kingsgletscher.

24. Spitzbergen: In der Magdalenenbay. ⟨K. 28.⟩

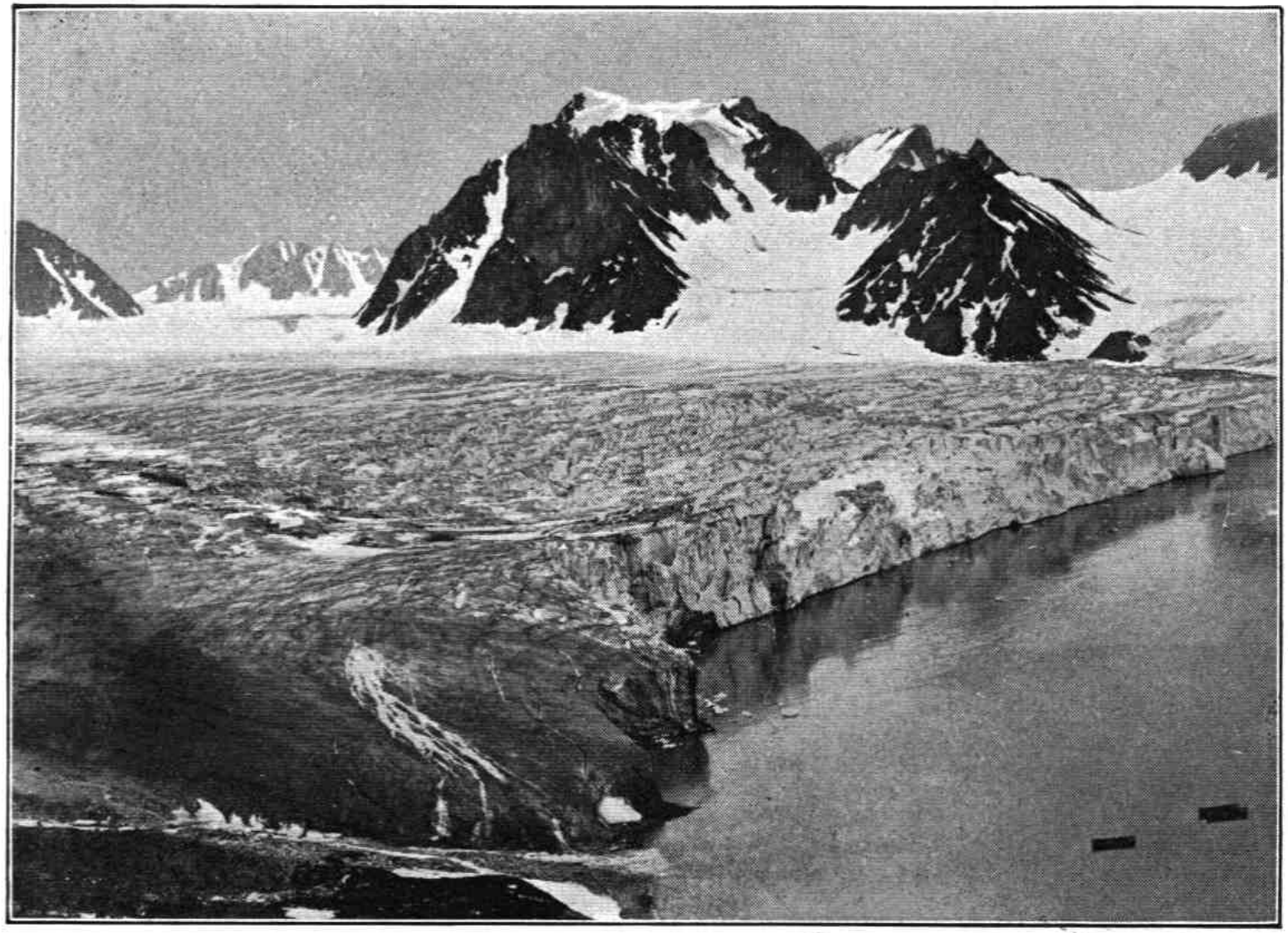

25. Spitzbergen: Der Waggonwaygletscher.

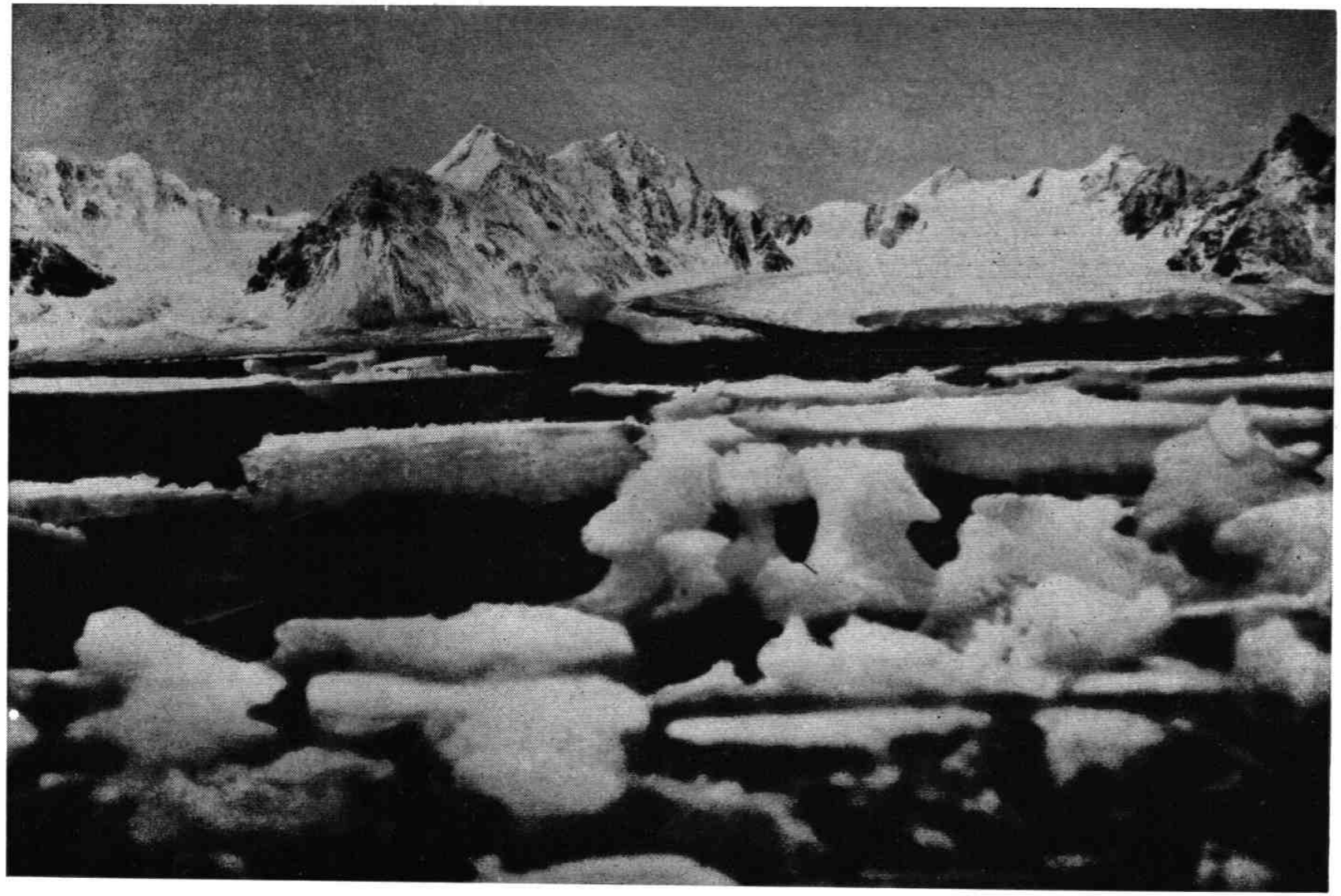

26. Echt Spitzbergen!

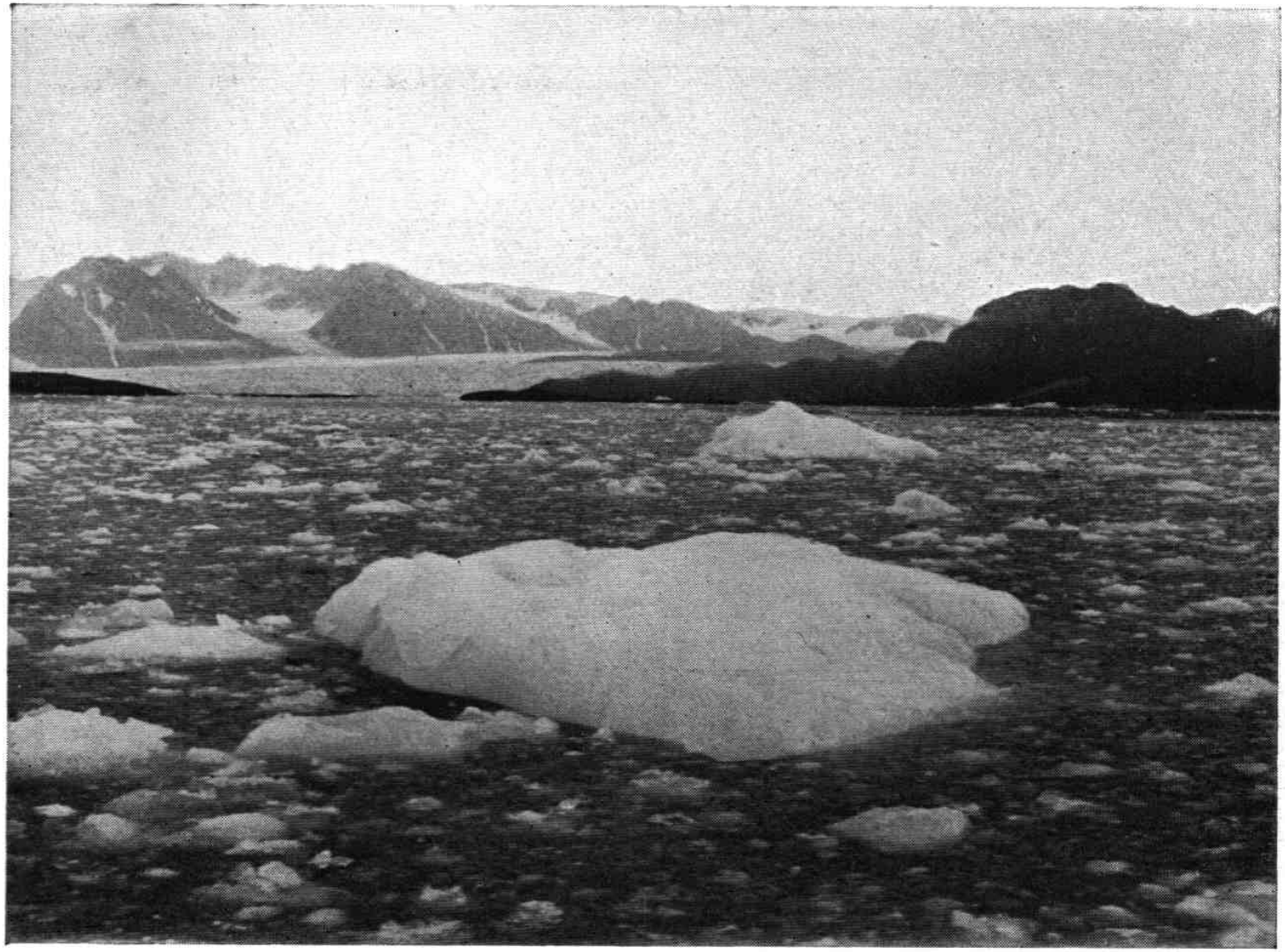

27. Spitzbergen: Treibeis.

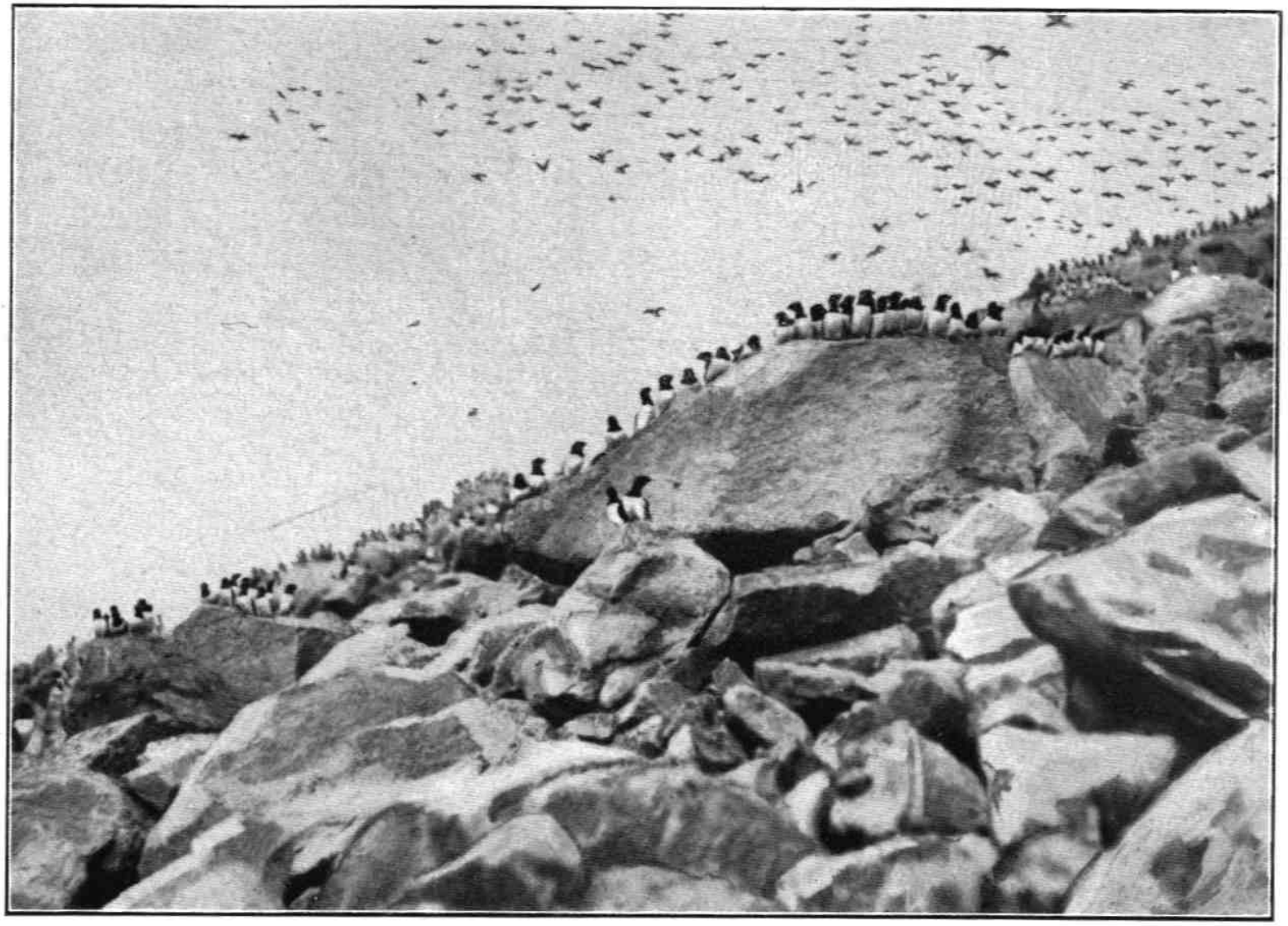

28. Spitzbergen: „Brüderlichkeit". ⟨K. 30.⟩

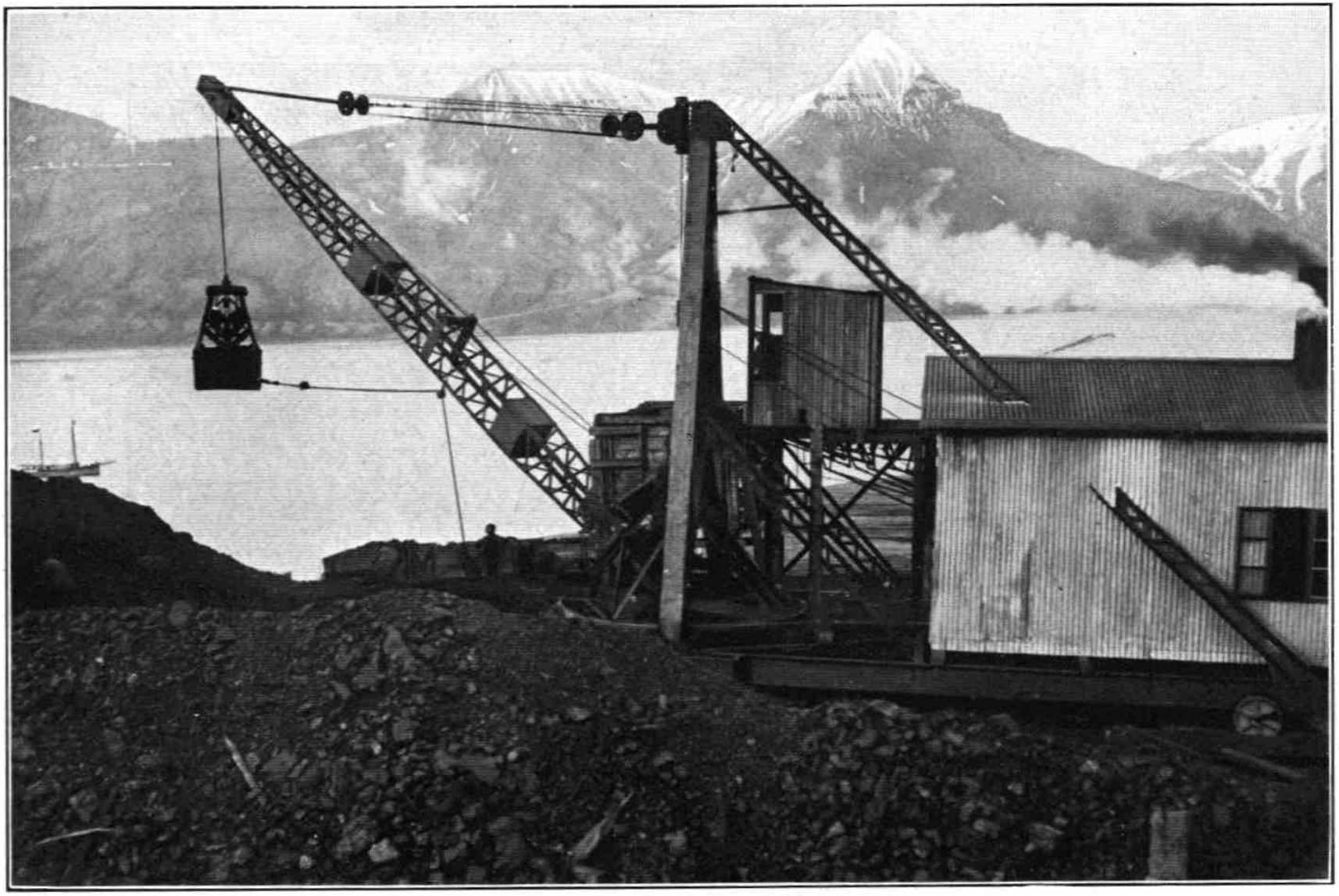

29. Kultur und Kohlen beim ewigen Eis. ⟨K. 35.⟩

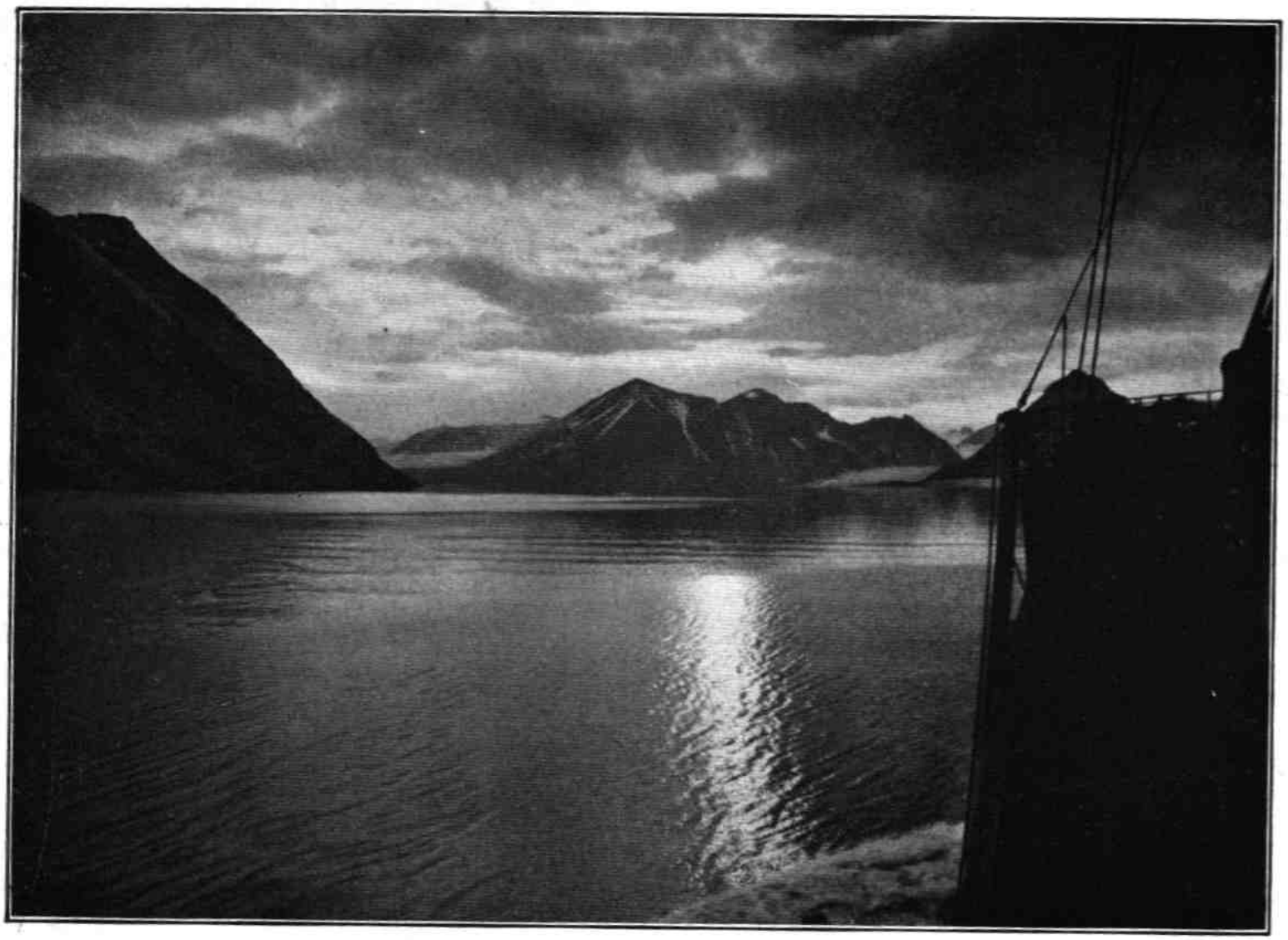

30. Spitzbergen: Mitternachtsonne.

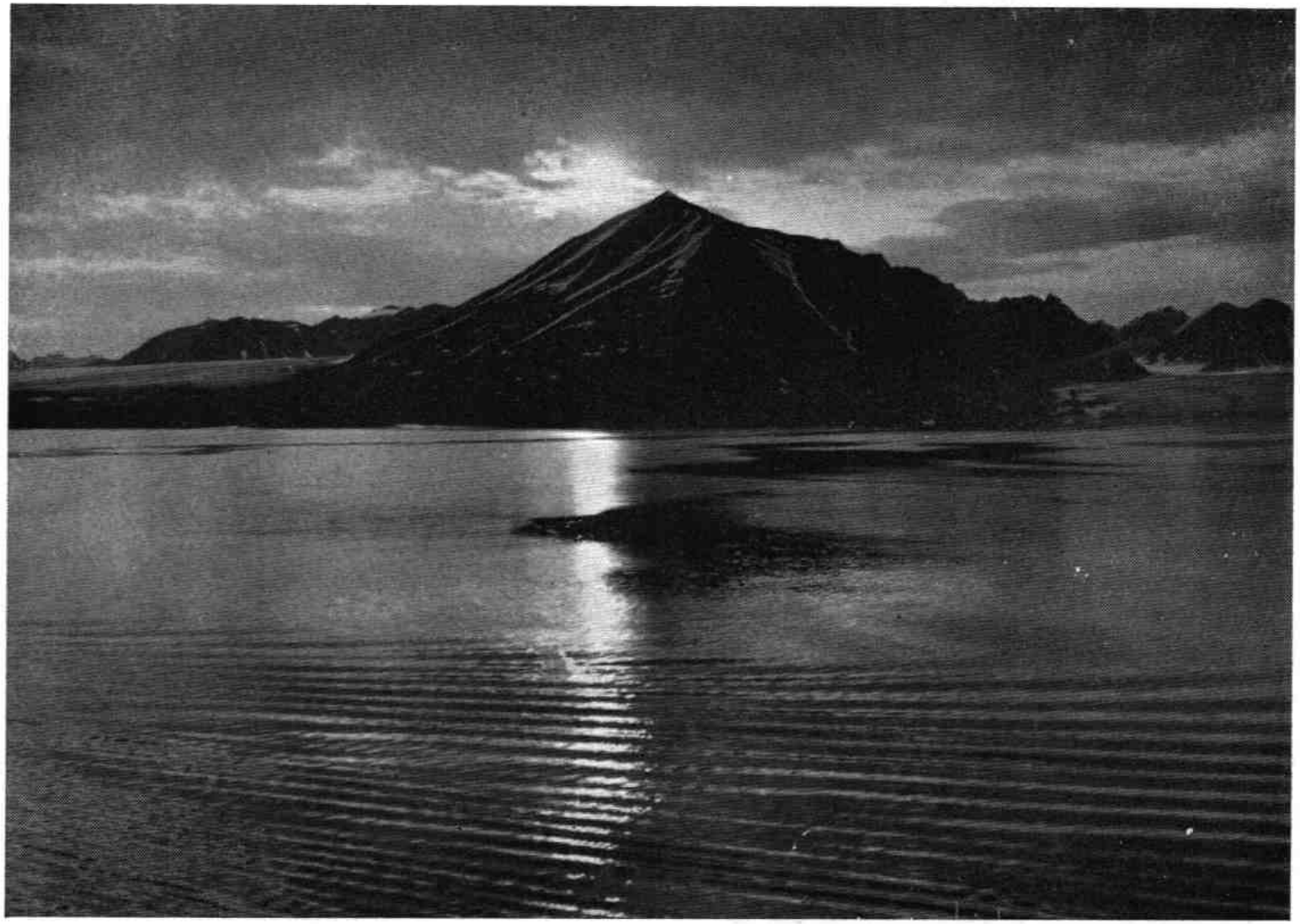

31. Spitzbergen: Mitternachtsonne.

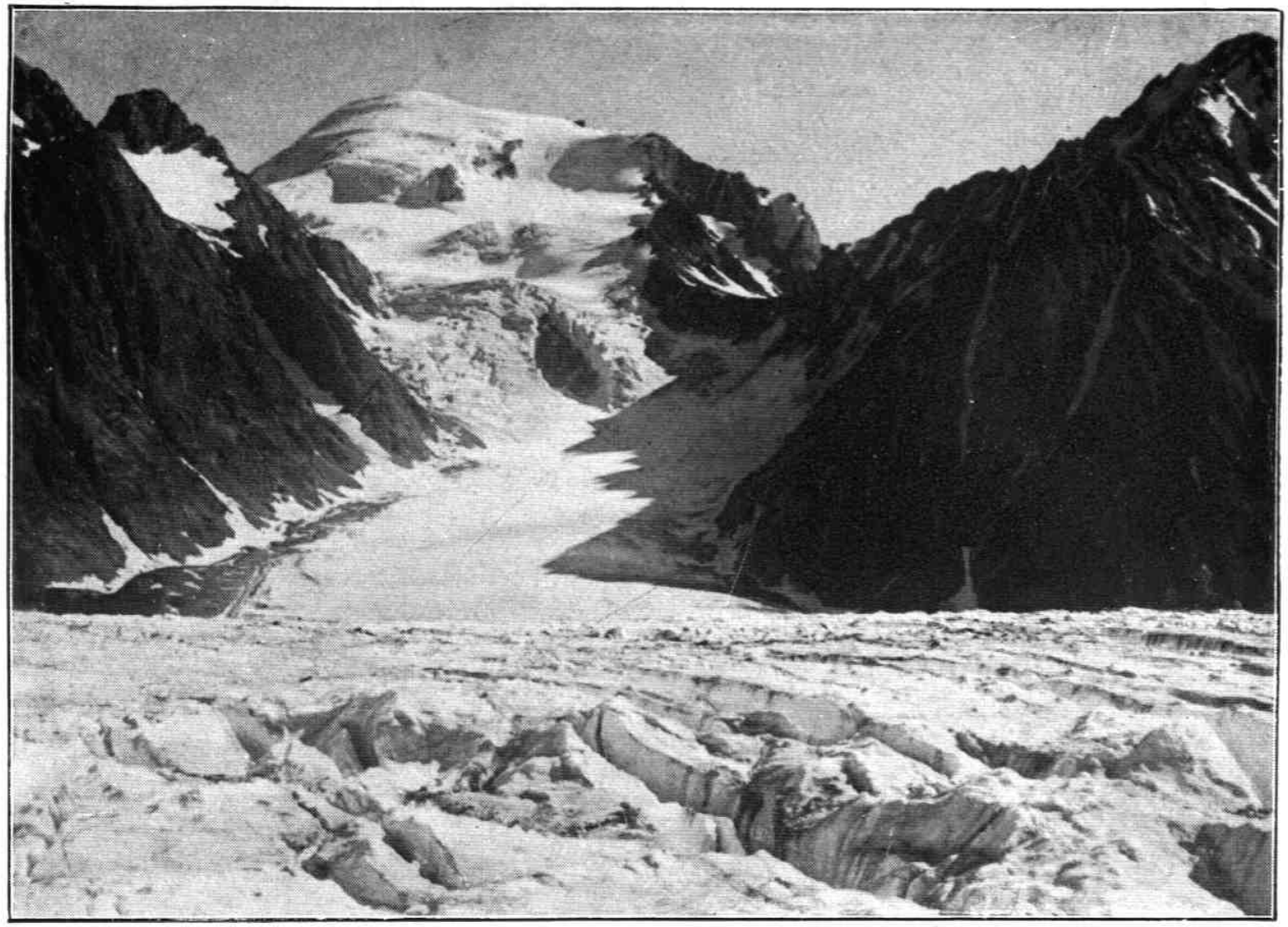

32. Spitzbergen: Gletscherspalten. ⟨K. 33.⟩

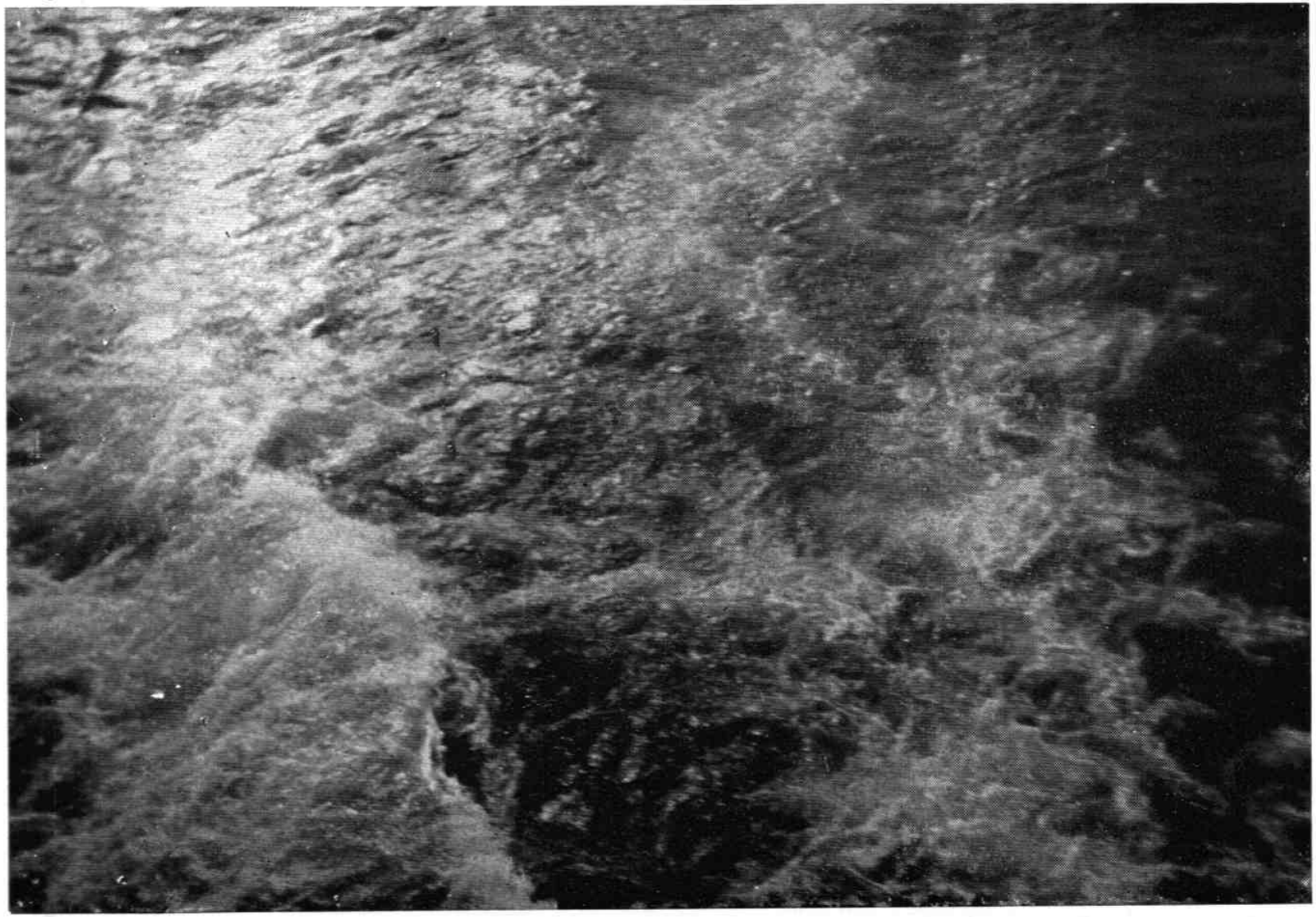

33. Was ist das? — Auflösung des Rätsels K. 36.

34. Zuwasserlassen eines Rettungsbootes. ⟨K. 37.⟩

35. „Lustiger Matrosensang . . ." ⟨K. 37.⟩

36. Norwegen: Nordkap. ⟨K. 39.⟩

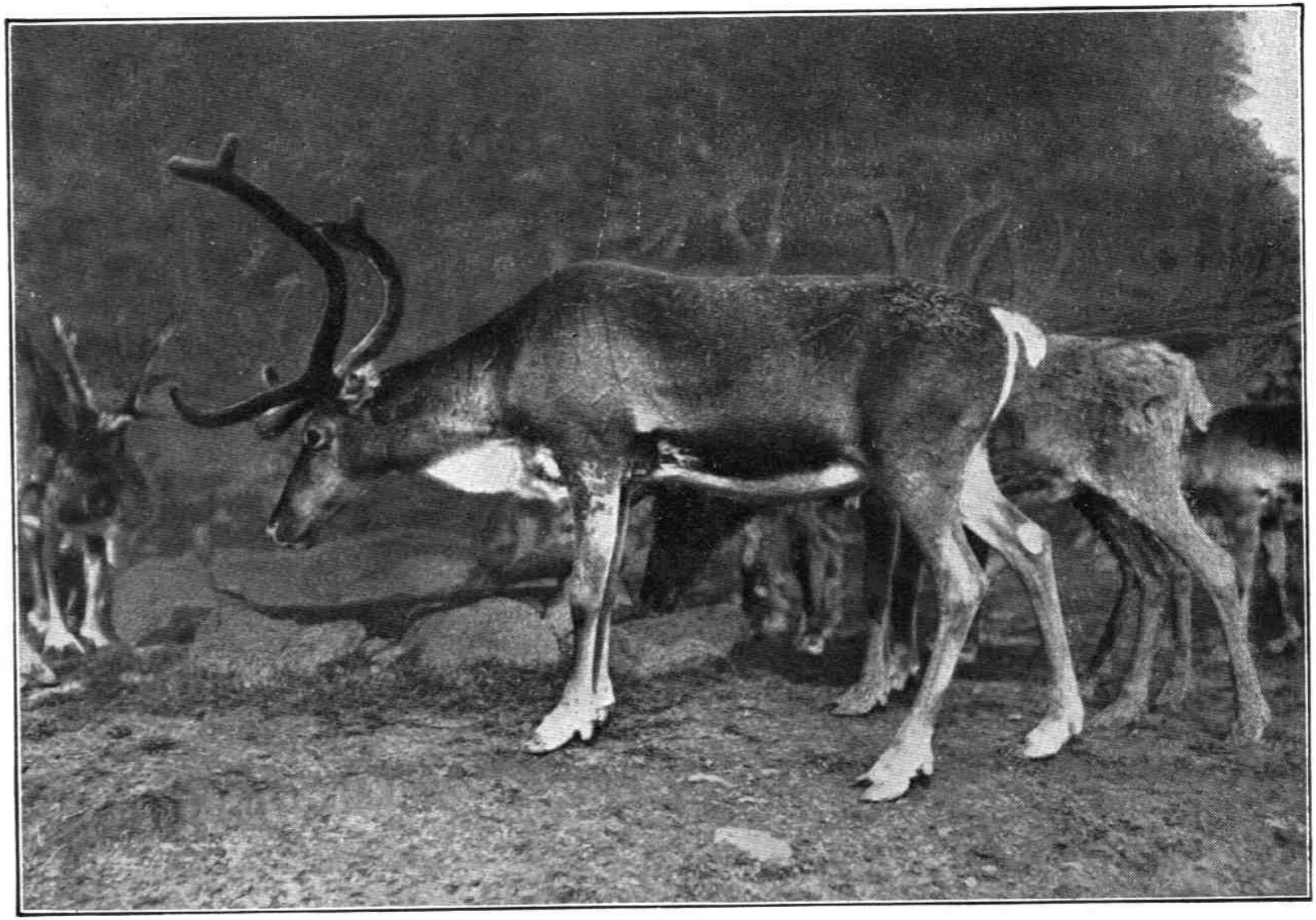

37. Lappland: Renntier. ⟨K. 40.⟩

38. Bei den Lappen. ⟨K. 40.⟩

39. Lappland: „Selbst gewoben, selbst gemacht
Ist die schönste Bauerntracht!"

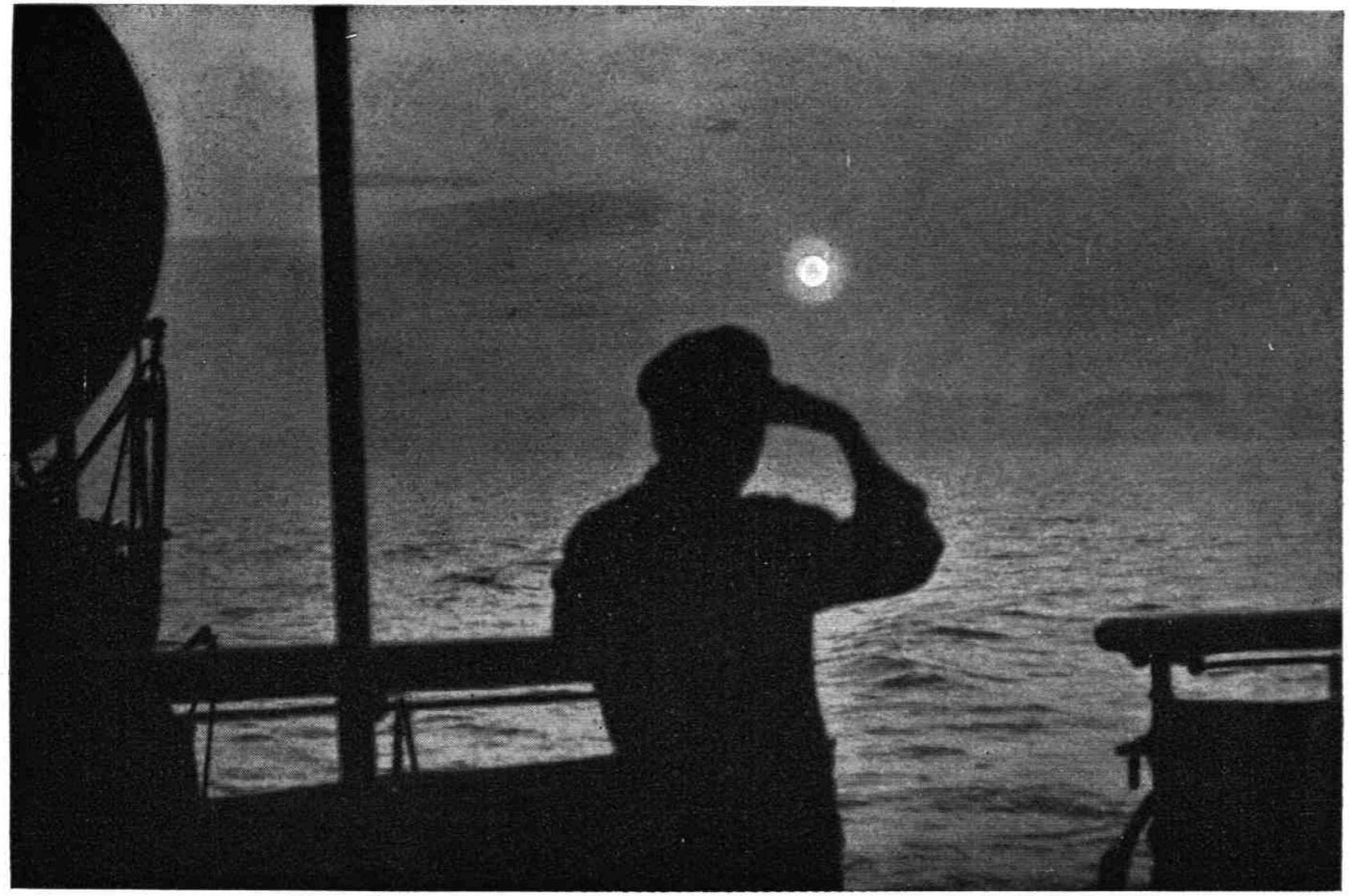

40. Norwegen: Sonnenaufgang über den Lofoten morgens 1/2 2 Uhr. ⟨K. 41.⟩

41. Norwegen: Nordland. ⟨K. 41.⟩

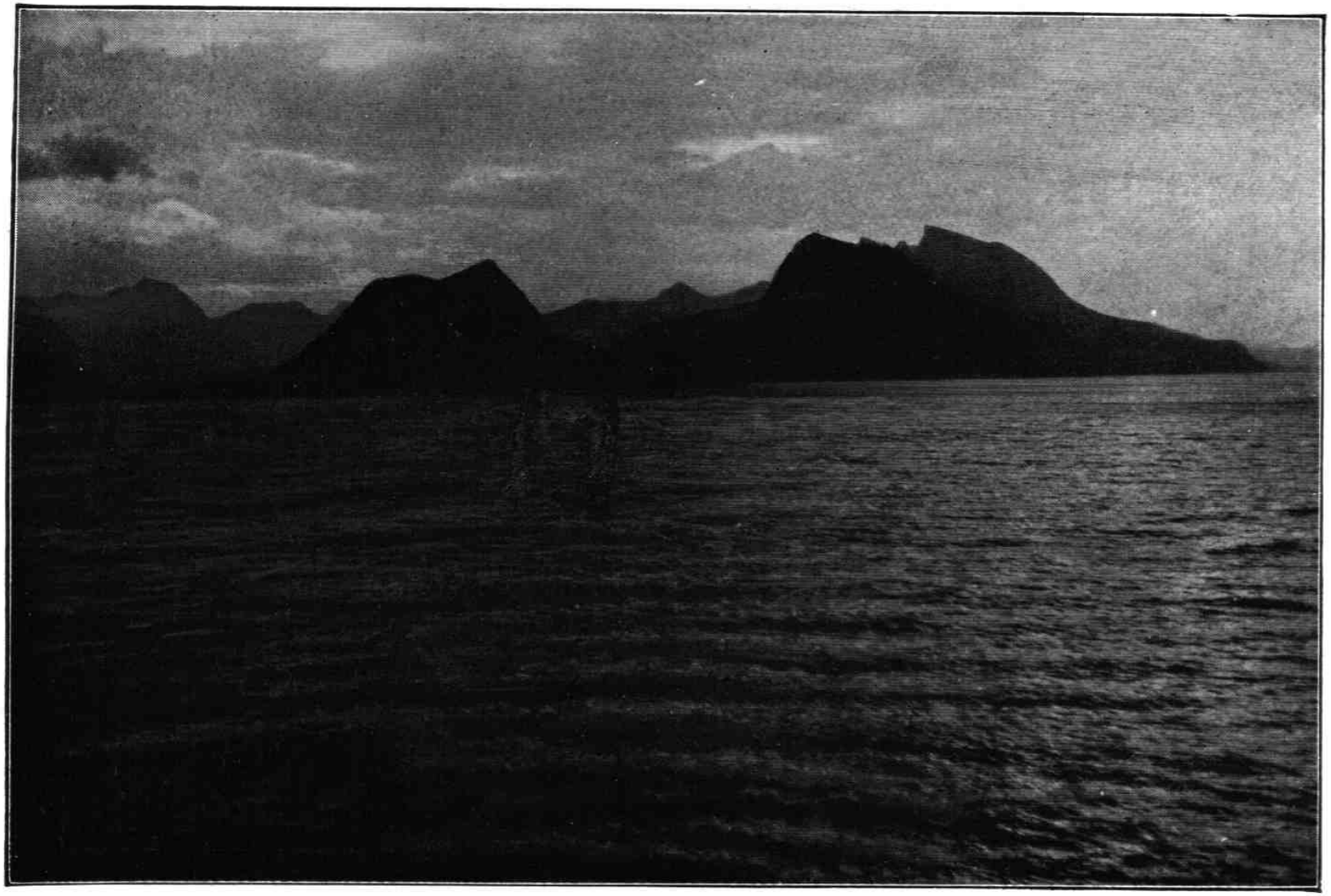

42. Norwegen. — Auch ein trüber Tag.

43. Norwegen — hat seinen Sonnenfleck! ⟨K. 41.⟩

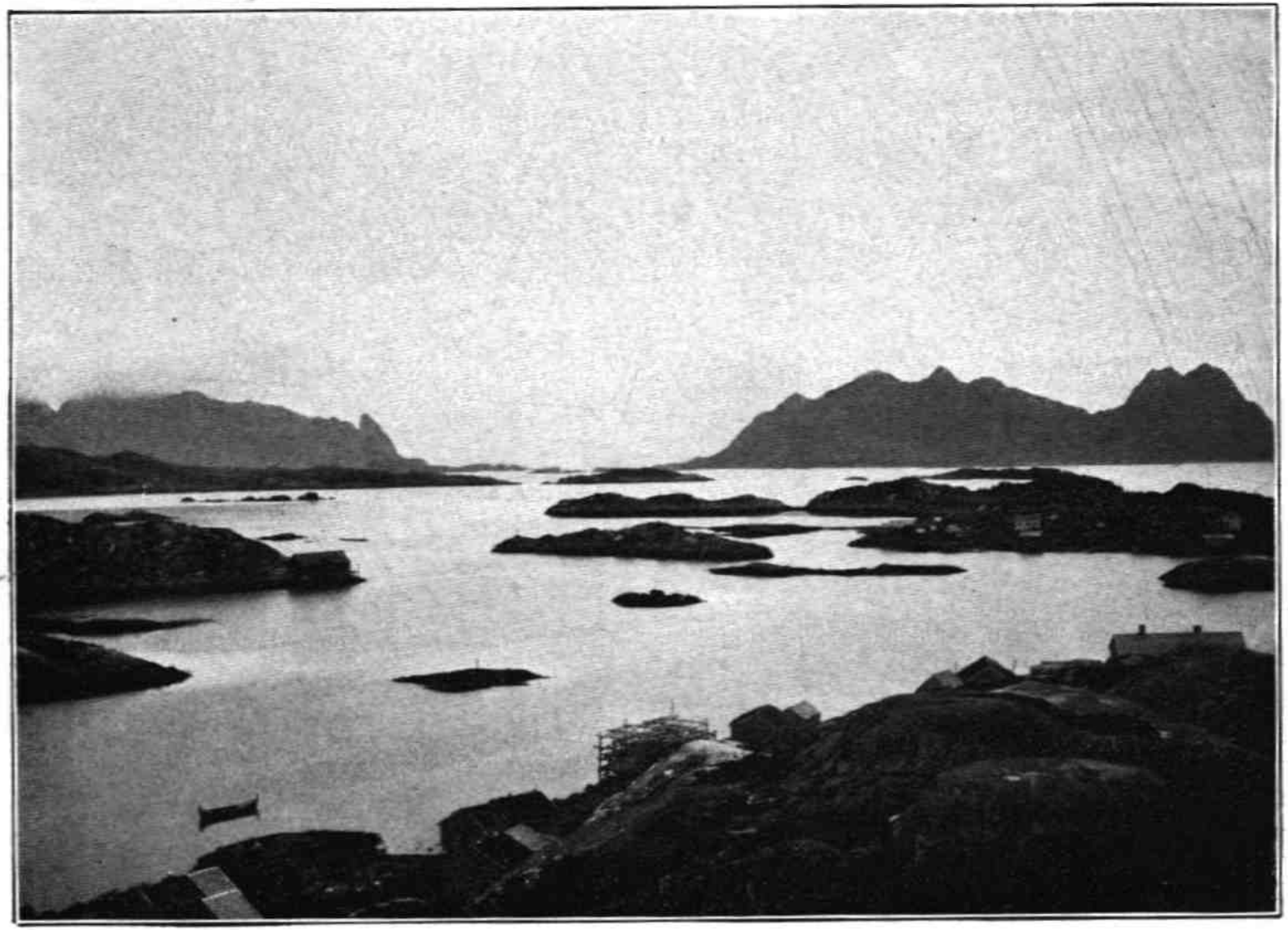

44. Norwegen: Schärenlandschaft. ⟨K. 41⟩.

45. Norwegen: Fahrt durch's Norangsdal auf norwegischen Zweirädern.
⟨K. 43.⟩

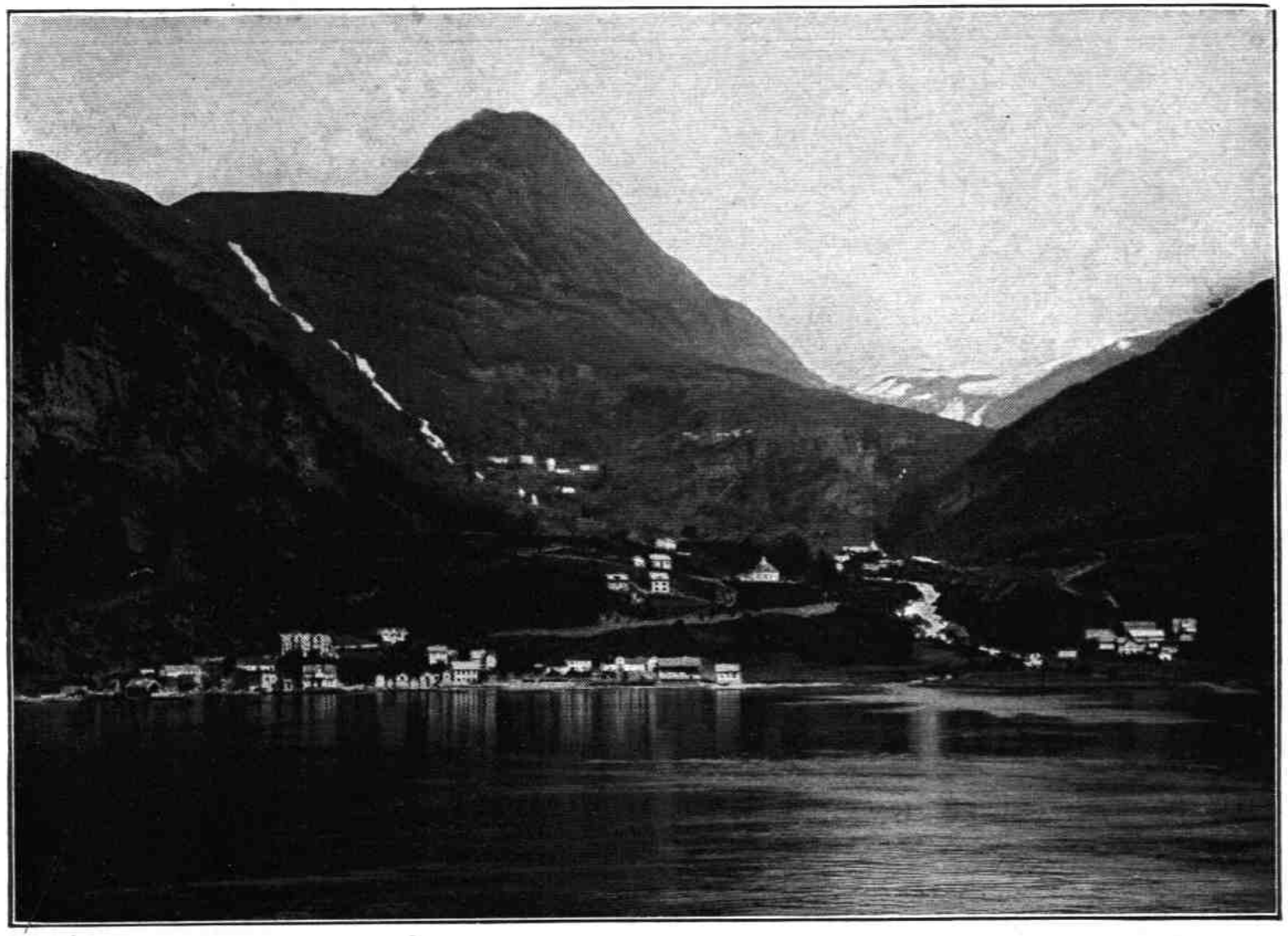

46. Norwegen: Merock am Geirangerfjord. ⟨K. 43.⟩

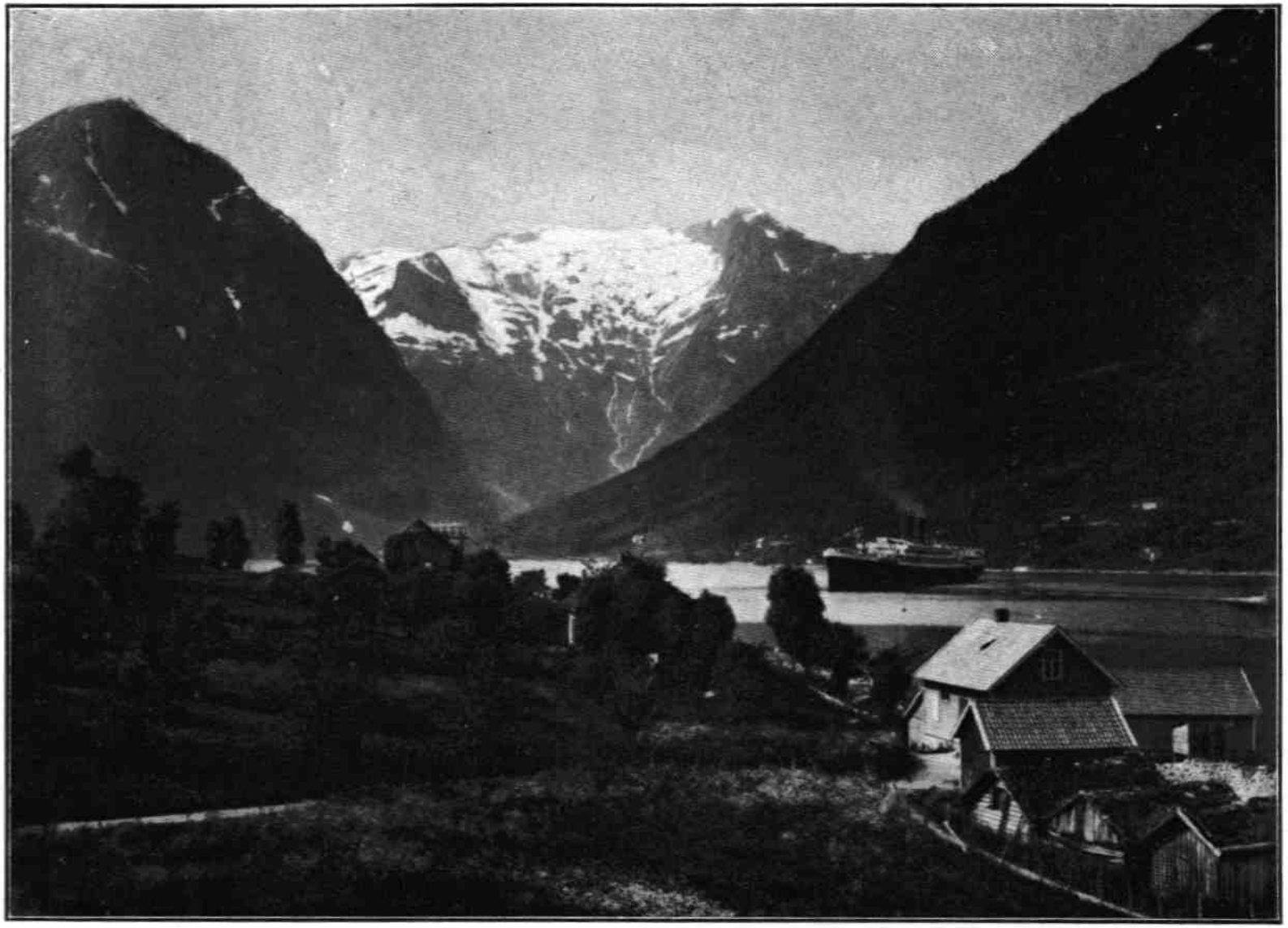

47. Norwegen: Balholmen am Sognefjord. ⟨K. 45.⟩

48. Norwegen: Gudwangen am Näröfjord. ⟨K. 46.⟩

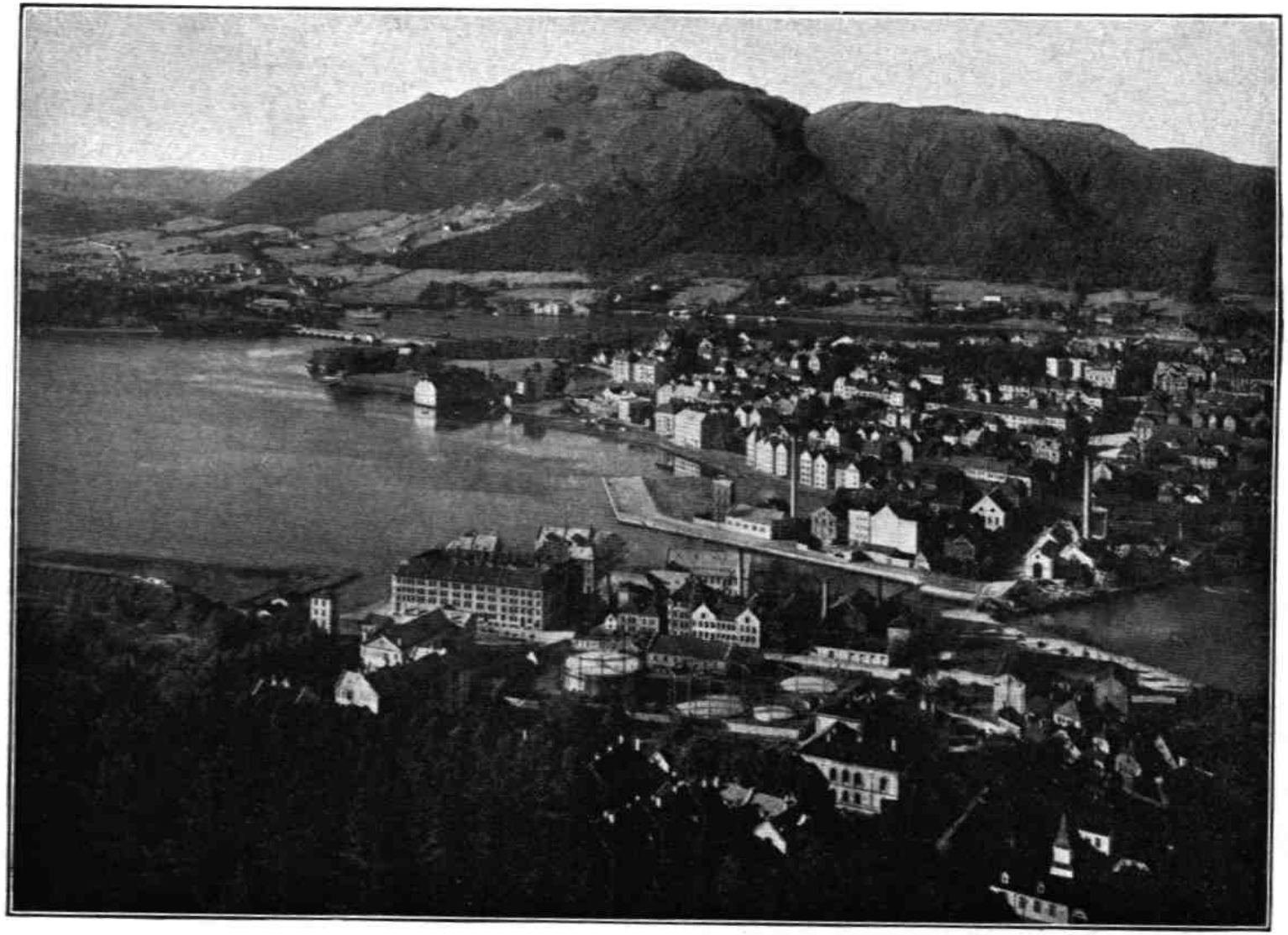

49. Norwegen: Bergen. ⟨K. 47.⟩

50. Prof. Hans Dahl: Hinter dem Segel. ⟨K. 45.⟩

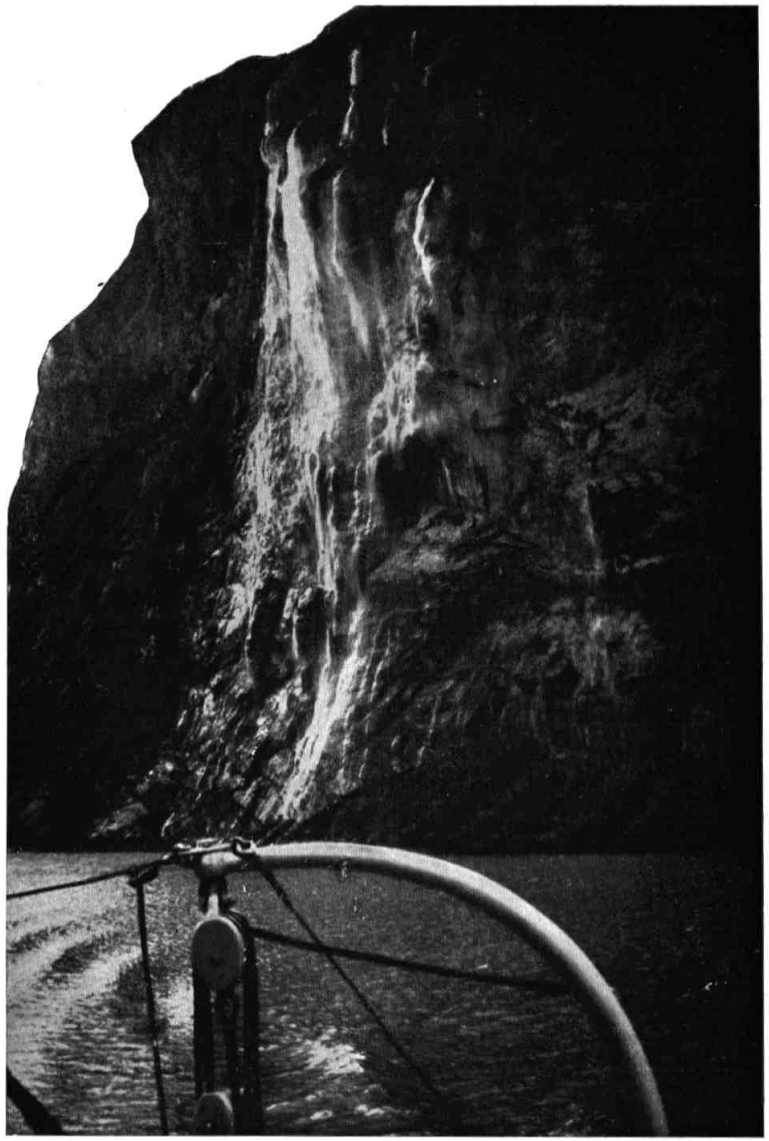

51. Norwegen: Die wehenden Schleier der „7 Schwestern".
⟨K. 43.⟩

52. Gardisten aus Schottland
⟨auf dem Schloß in Edinburgh⟩. ⟨K. 12.⟩

53. Großmamma aus Lappland. ⟨K. 40.⟩

54. Norwegen: Aus dem düsteren Norangsdal. ⟨K. 43.⟩

55. Norwegen: Solveig.

(Solveig, ein häufiger norw. Mädchenname, zu deutsch: „Weg der Sonne".)

56. Norwegen: Frithjof-Denkmal bei Balholmen. ⟨K. 45.⟩

57. Norwegische Holzkirche. ⟨K. 47.⟩

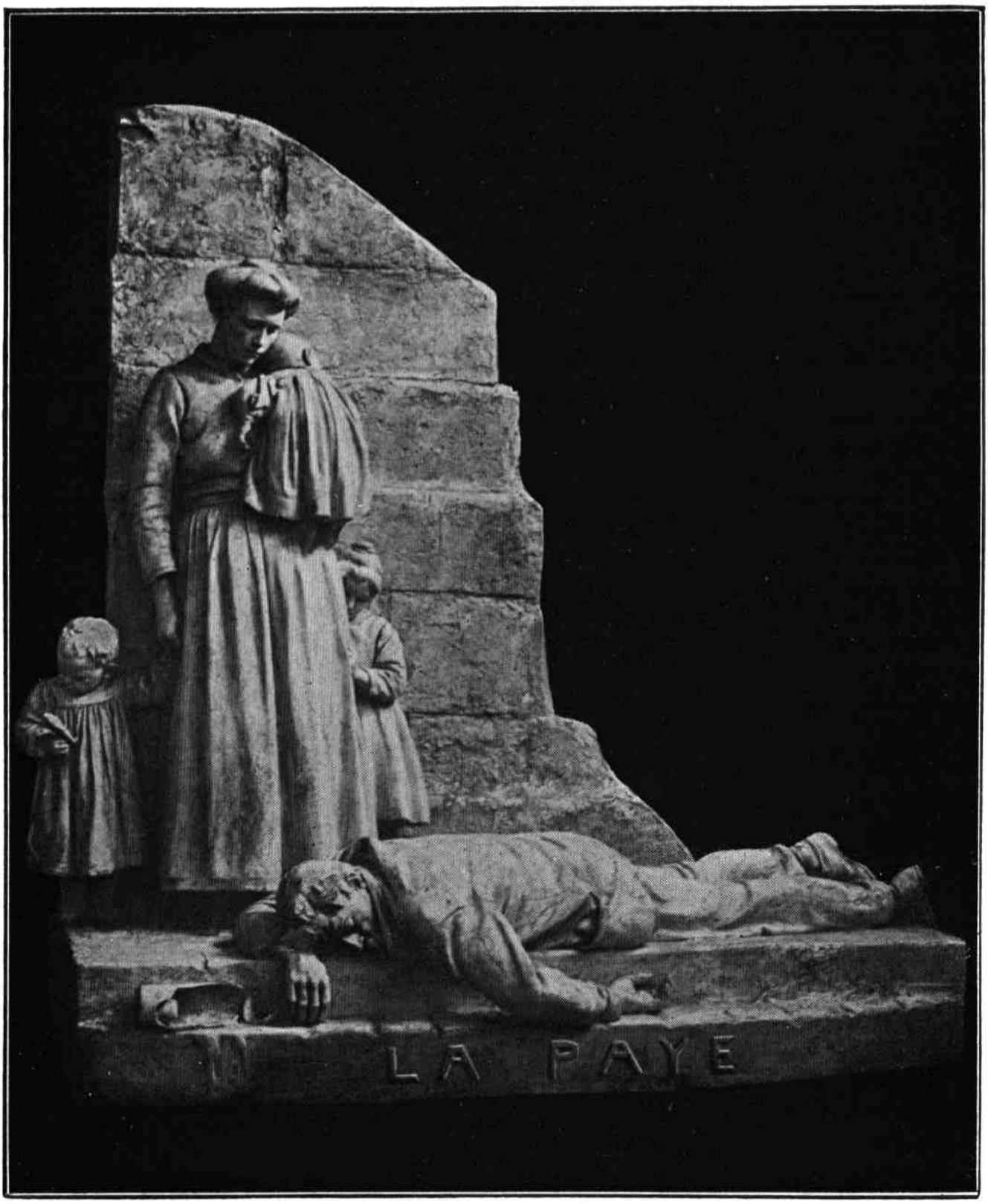

58. Der Zahltag. ⟨K. 48.⟩

Vom Mäßigkeitsverlag, Berlin W 15 zur Verfügung gestellt.

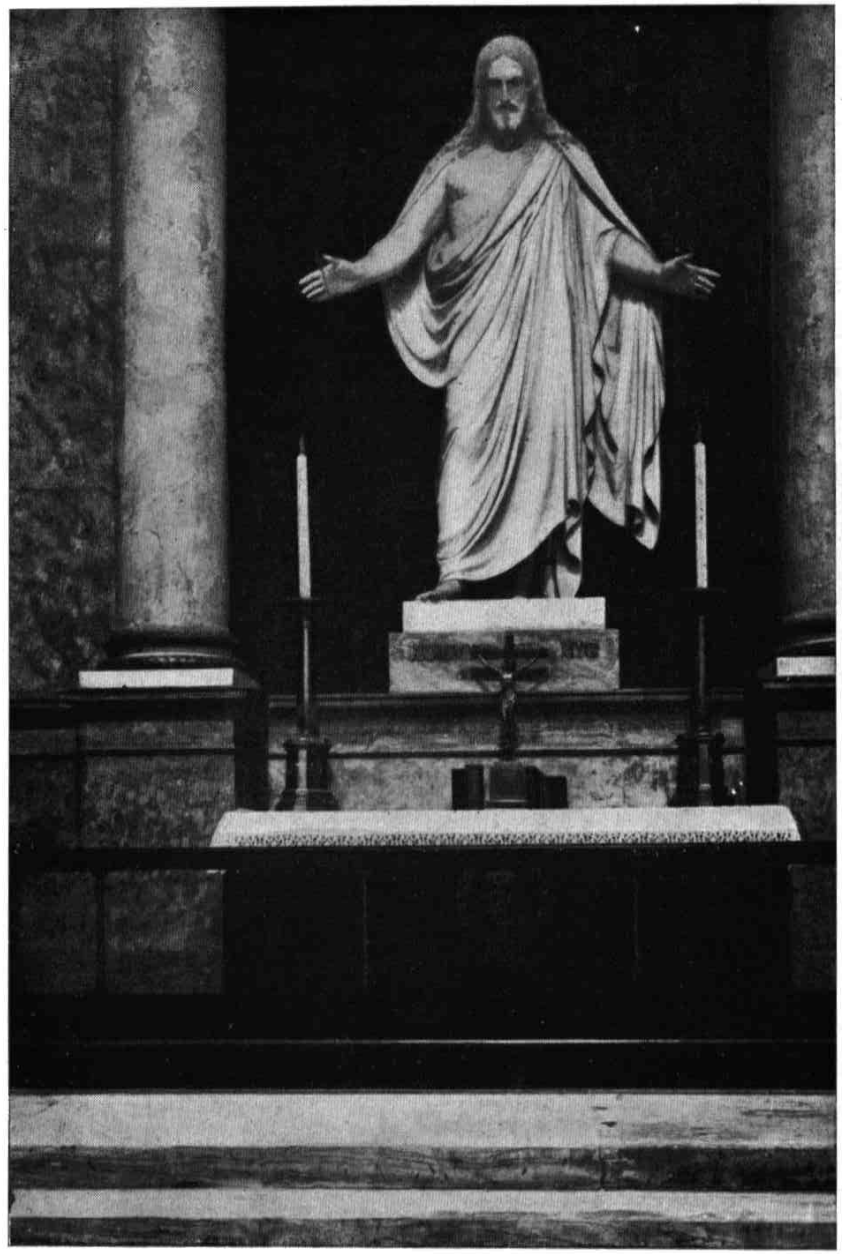

59. „Kommet zu mir!"
⟨Frauenkirche in Kopenhagen — K. 49.⟩

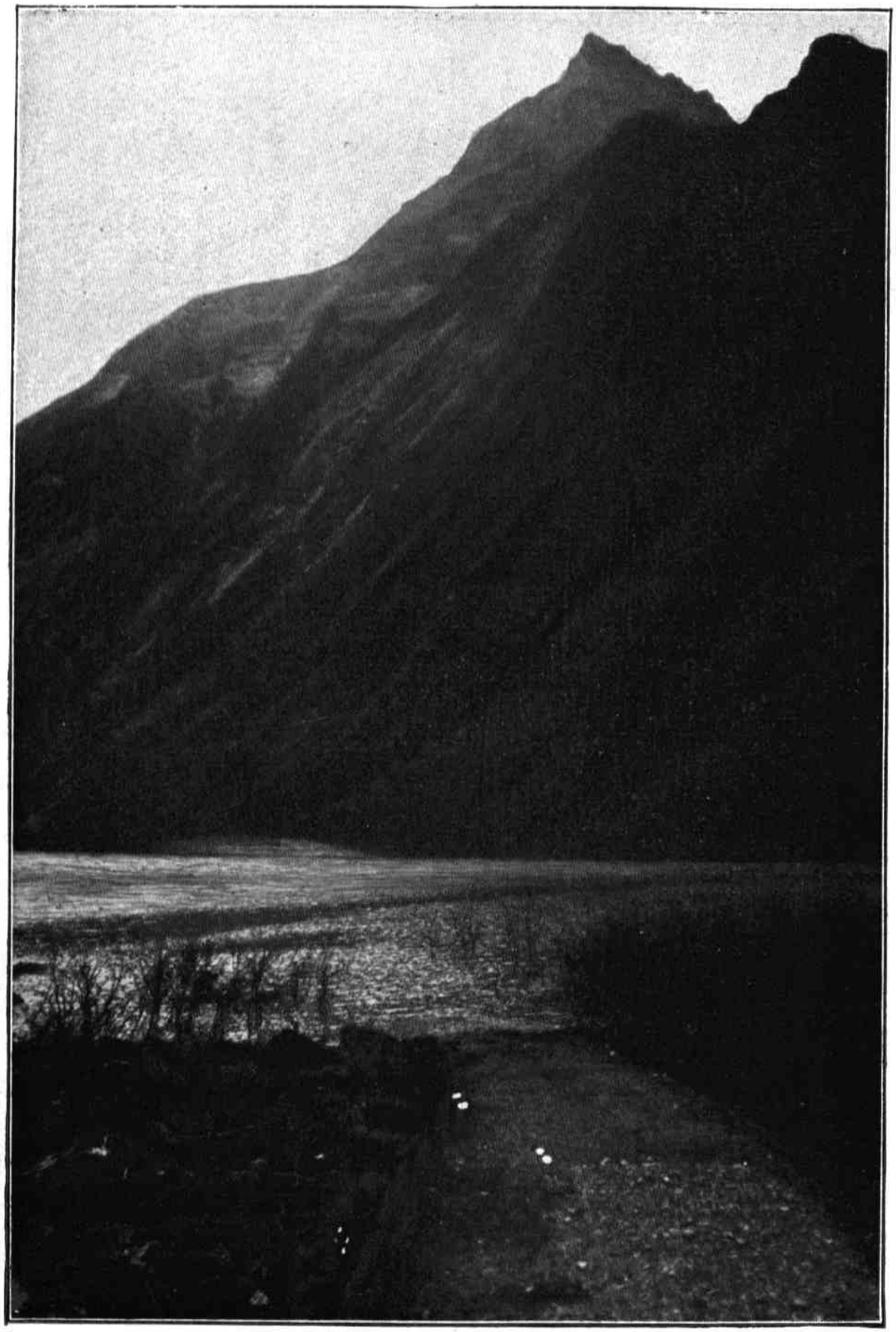

60. Norwegen: „Verschüttet und begraben." ⟨K. 43.⟩

61. Am heimatlichen „Fjord". ⟨K. 50.⟩

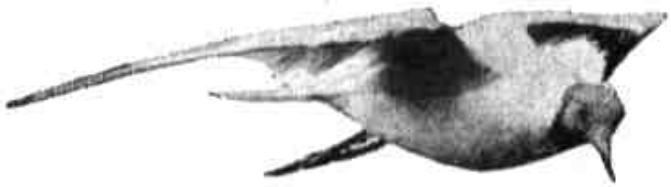

heim —